

# **UNIONE DEI COMUNI MONTEDORO**

*Provincia di Taranto*

## **Relazione al Rendiconto**

**2017**

## INTRODUZIONE

Secondo quanto disposto dall' **articolo 151 comma 6 del D. Lgs. 267/2000** "Al rendiconto è allegata una relazione della Giunta sulla gestione che esprime le valutazioni di efficacia dell'azione condotta sulla base dei risultati conseguiti, e gli altri documenti previsti dall'art. 11, comma 4, del decreto legislativo 23 giugno 2011, n. 118"

L'**articolo 231 comma 1 del D. Lgs. 267/2000** "La relazione sulla gestione è un documento illustrativo della gestione dell'ente, nonché dei fatti di rilievo verificatisi dopo la chiusura dell'esercizio, contiene ogni eventuale informazione utile ad una migliore comprensione dei dati contabili, ed è predisposto secondo le modalità previste dall'art. 11, comma 6, del decreto legislativo 23 giugno 2011, n. 118, e successive modificazioni."

Secondo l'**articolo 11 comma 6 del D.LGS. 118/2011** "

La relazione sulla gestione allegata al rendiconto è un documento illustrativo della gestione dell'ente, nonché dei fatti di rilievo verificatisi dopo la chiusura dell'esercizio e di ogni eventuale informazione utile ad una migliore comprensione dei dati contabili.

La presente relazione pertanto partendo dalla rendicontazione dei programmi e degli obiettivi 2017, Si è posta l'obiettivo di:

- analizzare compiutamente la gestione finanziaria 2017
- effettuare adeguate valutazioni sulle partecipazioni comunali
- inquadrare le consistenze attuali del patrimonio dell'ente
- certificare il pareggio di bilancio ai sensi della L. 243/2012
- analizzare la situazione economico-patrimoniale ai sensi del principio contabile n. 4/3

L'ultima parte di queste relazioni riporta la nota integrativa che evidenzia aspetti tecnici rilevanti e degni di nota utili per avere un quadro completo della gestione economico-finanziaria e patrimoniale dell'ente.

## PREMESSA

In questa sezione sono individuati, per ogni singola missione e coerentemente agli indirizzi strategici contenuti nella Sezione Strategica (SES), i programmi operativi che l'amministrazione comunale ha realizzato nell'anno 2017.

Per ogni programma, coerentemente con quanto definito dal principio contabile, vengono rendicontati gli obiettivi annuali perseguiti.

**RIEPILOGO MISSIONI / PROGRAMMI**

|              |   |  |
|--------------|---|--|
| M00100000000 | Servizi istituzionali e generali e di gestione        |  |
|              | M001P0010000  | Organi istituzionali   |
|              | M001P0020000  | Segreteria generale  |
|              | M001P0030000  | Gestione economica, finanziaria, programmazione e provveditorato |
|              | M001P0040000  | Gestione delle entrate tributarie e servizi fiscali              |
|              | M001P0050000  | Gestione dei beni demaniali e patrimoniali                       |
|              | M001P0060000  | Ufficio tecnico  |
|              | M001P0070000  | Elezioni e consultazioni popolari - Anagrafe e stato civile      |
|              | M001P0080000  | Statistica e sistemi informativi                                 |
|              | M001P0090000  | Assistenza tecnico-amministrativa agli enti locali               |
|              | M001P0100000  | Risorse umane  |
|              | M001P0110000  | Altri servizi generali   |
| M00200000000 | Giustizia   |  |
|              | M002P0010000  | Uffici giudiziari  |
|              | M002P0020000  | Casa circondariale e altri servizi                               |
| M00300000000 | Ordine pubblico e sicurezza                           |  |
|              | M003P0010000  | Polizia locale e amministrativa                                  |
|              | M003P0020000  | Sistema integrato di sicurezza urbana                            |
| M00400000000 | Istruzione e diritto allo studio                      |  |
|              | M004P0010000  | Istruzione prescolastica   |
|              | M004P0020000  | Altri ordini di istruzione non universitaria                     |
|              | M004P0040000  | Istruzione universitaria   |
|              | M004P0050000  | Istruzione tecnica superiore                                     |
|              | M004P0060000  | Servizi ausiliari all'istruzione                                 |
|              | M004P0070000  | Diritto allo studio  |
| M00500000000 | Tutela e valorizzazione dei beni e attività culturali |  |

|              |  |  |
|--------------|--|--|
|              | M005P0010000   | Valorizzazione dei beni di interesse storico.                                  |
|              | M005P0020000   | Attività culturali e interventi diversi nel settore culturale                  |
| M00600000000 | Politiche giovanili, sport e tempo libero                    |  |
|              | M006P0010000   | Sport e tempo libero   |
|              | M006P0020000   | Giovani  |
| M00700000000 | Turismo  |  |
|              | M007P0010000   | Sviluppo e valorizzazione del turismo  |
| M00800000000 | Assetto del territorio ed edilizia abitativa                 |  |
|              | M008P0010000   | Urbanistica e assetto del territorio   |
|              | M008P0020000   | Edilizia residenziale pubblica e locale e piani di edilizia economico-popolare |
| M00900000000 | Sviluppo sostenibile e tutela del territorio e dell'ambiente |  |
|              | M009P0010000   | Difesa del suolo   |
|              | M009P0020000   | Tutela, valorizzazione e recupero ambientale                                   |
|              | M009P0030000   | Rifiuti  |
|              | M009P0040000   | Servizio idrico integrato  |
|              | M009P0050000   | Aree protette, parchi naturali, protezione naturalistica e forestazione        |
|              | M009P0060000   | Tutela e valorizzazione delle risorse idriche                                  |
|              | M009P0070000   | Sviluppo sostenibile territorio montano piccoli Comuni                         |
|              | M009P0080000   | Qualità dell'aria e riduzione dell'inquinamento                                |
| M01000000000 | Trasporti e diritto alla mobilità                            |  |
|              | M010P0010000   | Trasporto ferroviario  |
|              | M010P0020000   | Trasporto pubblico locale  |
|              | M010P0030000   | Trasporto per vie d'acqua  |
|              | M010P0040000   | Altre modalità di trasporto  |
|              | M010P0050000   | Viabilità e infrastrutture stradali  |

|             |                 |                              |
|-------------|-----------------|------------------------------|
| M0110000000 | Soccorso civile |                              |
|             | M011P0010000    | Sistema di protezione civile |

|              |   |   |
|--------------|---|---|
|              | M011P0020000  | Interventi a seguito di calamità naturali   |
| M01200000000 | Diritti sociali, politiche sociali e famiglia         |   |
|              | M012P0010000  | Interventi per l'infanzia e i minori e per asili nido   |
|              | M012P0020000  | Interventi per la disabilità  |
|              | M012P0030000  | Interventi per gli anziani  |
|              | M012P0040000  | Interventi per soggetti a rischio di esclusione sociale   |
|              | M012P0050000  | Interventi per le famiglie  |
|              | M012P0060000  | Interventi per il diritto alla casa   |
|              | M012P0070000  | Programmazione e governo della rete dei servizi sociosanitari e sociali   |
|              | M012P0080000  | Cooperazione e associazionismo  |
|              | M012P0090000  | Servizio necroscopico e cimiteriale   |
| M01300000000 | Tutela della salute                                   |   |
|              | M013P0010000  | Servizio sanitario regionale - finanziamento ordinario corrente per la garanzia dei LEA                                 |
|              | M013P0020000  | Servizio sanitario regionale - finanziamento aggiuntivo corrente per livelli di assistenza superiori ai LEA             |
|              | M013P0030000  | Servizio sanitario regionale - finanziamento aggiuntivo corrente per la copertura dello squilibrio di bilancio corrente |
|              | M013P0060000  | Servizio sanitario regionale - restituzione maggiori gettiti SSN  |
|              | M013P0070000  | Ulteriori spese in materia sanitaria  |
| M01400000000 | Sviluppo economico e competitività                    |   |
|              | M014P0010000  | Industria, PMI e Artigianato  |
|              | M014P0020000  | Commercio - reti distributive - tutela dei consumatori  |
|              | M014P0030000  | Ricerca e innovazione   |
|              | M014P0040000  | Reti e altri servizi di pubblica utilità  |
| M01500000000 | Politiche per il lavoro e la formazione professionale |   |
|              | M015P0010000  | Servizi per lo sviluppo del mercato del lavoro  |
|              | M015P0020000  | Formazione professionale  |

|              |   |                          |
|--------------|---|--------------------------|
|              | M015P0030000                                  | Sostegno all'occupazione |
| M01600000000 | Agricoltura, politiche agroalimentari e pesca |                          |



|              |  |  |
|--------------|--|--|
|              | M016P0010000   | Sviluppo del settore agricolo e del sistema Agroalimentare   |
|              | M016P0020000   | Caccia e pesca   |
| M01700000000 | Energia e diversificazione delle fonti energetiche     |  |
|              | M017P0010000   | Fonti energetiche  |
| M01800000000 | Relazioni con le altre autonomie territoriali e locali |  |
|              | M018P0010000   | Relazioni finanziarie con le altre autonomie territoriali    |
| M01900000000 | Relazioni internazionali                               |  |
|              | M019P0010000   | Relazioni internazionali e Cooperazione allo sviluppo        |
| M02000000000 | Fondi e accantonamenti                                 |  |
|              | M020P0010000   | Fondo di riserva   |
|              | M020P0020000   | Fondo svalutazione crediti                                   |
|              | M020P0030000   | Altri Fondi  |
| M05000000000 | Debito pubblico  |  |
|              | M050P0010000   | Quota interessi ammortamento mutui e prestiti obbligazionari |
| M06000000000 | Anticipazioni finanziarie                              |  |
|              | M060P0010000   | Restituzione anticipazione di tesoreria                      |

**CONTO DEL BILANCIO - RIEPILOGO GENERALE DELLE SPESE PER MISSIONI 2017**

| MISSIONE, PROGRAMMA, TITOLO         | DENOMINAZIONE   | RESIDUI PASSIVI AL 1/1/2017 (RS)         |              | PAGAMENTI IN C/RESIDUI (PR)    |            | RIACCERTAMENTO RESIDUI (R)        |             |                                       |            | RESIDUI PASSIVI DA ESERCIZI PRECEDENTI (EP=RS-PR+R)     |            |  |
|-------------------------------------|---|--|--------------|--------------------------------|------------|-----------------------------------|-------------|---------------------------------------|------------|---|------------|--|
|                                     |   | PREVISIONI DEFINITIVE DI COMPETENZA (CP) |              | PAGAMENTI IN C/COMPETENZA (PC) |            | IMPEGNI (I)                       |             | ECONOMIE DI COMPETENZA (ECP=CP-I-FPV) |            | RESIDUI PASSIVI DA ESERCIZIO DI COMPETENZA (EC= I - PC) |            |  |
|                                     |   | PREVISIONI DEFINITIVE DI CASSA (CS)      |              | TOTALE PAGAMENTI (TP=PR+PC)    |            | FONDO PLURIENNALE VINCOLATO (FPV) |             |                                       |            | TOTALE RESIDUI PASSIVI DA RIPORTARE (TR=EP+EC)          |            |  |
| <b>DISAVANZO DI AMMINISTRAZIONE</b> |   | CP                                       | 0,00         |                                |            |                                   |             |                                       |            |   |            |  |
| <b>MISSIONE 1</b>                   | <b>Servizi istituzionali e generali e di gestione</b>               | RS                                       | 245.319,93   | PR                             | 38.092,40  | R                                 | -68.908,88  |                                       |            | EP  | 138.318,65 |  |
|                                     |   | CP                                       | 311.665,67   | PC                             | 224.636,79 | I                                 | 252.121,92  | ECP                                   | 50.543,75  | EC  | 27.485,13  |  |
|                                     |   | CS                                       | 438.566,07   | TP                             | 262.729,19 | FPV                               | 9.000,00    |                                       |            | TR  | 165.803,78 |  |
| <b>MISSIONE 3</b>                   | <b>Ordine pubblico e sicurezza</b>                                  | RS                                       | 23.500,00    | PR                             | 3.500,00   | R                                 | -20.000,00  |                                       |            | EP  | 0,00       |  |
|                                     |   | CP                                       | 20.000,00    | PC                             | 5.646,34   | I                                 | 19.009,95   | ECP                                   | 990,05     | EC  | 13.363,61  |  |
|                                     |   | CS                                       | 20.000,00    | TP                             | 9.146,34   | FPV                               | 0,00        |                                       |            | TR  | 13.363,61  |  |
| <b>MISSIONE 4</b>                   | <b>Istruzione e diritto allo studio</b>                             | RS                                       | 683,10       | PR                             | 0,00       | R                                 | 0,00        |                                       |            | EP  | 683,10     |  |
|                                     |   | CP                                       | 0,00         | PC                             | 0,00       | I                                 | 0,00        | ECP                                   | 0,00       | EC  | 0,00       |  |
|                                     |   | CS                                       | 683,10       | TP                             | 0,00       | FPV                               | 0,00        |                                       |            | TR  | 683,10     |  |
| <b>MISSIONE 5</b>                   | <b>Tutela e valorizzazione dei beni e attività culturali</b>        | RS                                       | 685,70       | PR                             | 0,00       | R                                 | -685,70     |                                       |            | EP  | 0,00       |  |
|                                     |   | CP                                       | 9.000,00     | PC                             | 8.000,00   | I                                 | 8.000,00    | ECP                                   | 1.000,00   | EC  | 0,00       |  |
|                                     |   | CS                                       | 9.000,00     | TP                             | 8.000,00   | FPV                               | 0,00        |                                       |            | TR  | 0,00       |  |
| <b>MISSIONE 8</b>                   | <b>Assetto del territorio ed edilizia abitativa</b>                 | RS                                       | 1.034.365,75 | PR                             | 64.151,54  | R                                 | -171.533,45 |                                       |            | EP  | 798.680,76 |  |
|                                     |   | CP                                       | 20.000,00    | PC                             | 0,00       | I                                 | 0,00        | ECP                                   | 20.000,00  | EC  | 0,00       |  |
|                                     |   | CS                                       | 1.034.025,14 | TP                             | 64.151,54  | FPV                               | 0,00        |                                       |            | TR  | 798.680,76 |  |
| <b>MISSIONE 9</b>                   | <b>Sviluppo sostenibile e tutela del territorio e dell'ambiente</b> | RS                                       | 0,00         | PR                             | 0,00       | R                                 | 0,00        |                                       |            | EP  | 0,00       |  |
|                                     |   | CP                                       | 0,00         | PC                             | 0,00       | I                                 | 0,00        | ECP                                   | 0,00       | EC  | 0,00       |  |
|                                     |   | CS                                       | 0,00         | TP                             | 0,00       | FPV                               | 0,00        |                                       |            | TR  | 0,00       |  |
| <b>MISSIONE 11</b>                  | <b>Soccorso civile</b>  | RS                                       | 0,00         | PR                             | 0,00       | R                                 | 0,00        |                                       |            | EP  | 0,00       |  |
|                                     |   | CP                                       | 25.000,00    | PC                             | 0,00       | I                                 | 0,00        | ECP                                   | 0,00       | EC  | 0,00       |  |
|                                     |   | CS                                       | 25.000,00    | TP                             | 0,00       | FPV                               | 25.000,00   |                                       |            | TR  | 0,00       |  |
| <b>MISSIONE 12</b>                  | <b>Diritti sociali, politiche sociali e famiglia</b>                | RS                                       | 0,00         | PR                             | 0,00       | R                                 | 0,00        |                                       |            | EP  | 0,00       |  |
|                                     |   | CP                                       | 500.000,00   | PC                             | 27.679,97  | I                                 | 27.679,97   | ECP                                   | 472.320,03 | EC  | 0,00       |  |
|                                     |   | CS                                       | 500.000,00   | TP                             | 27.679,97  | FPV                               | 0,00        |                                       |            | TR  | 0,00       |  |

**CONTO DEL BILANCIO - RIEPILOGO GENERALE DELLE SPESE PER MISSIONI 2017**

| MISSIONE, PROGRAMMA, TITOLO        | DENOMINAZIONE  | RESIDUI PASSIVI AL 1/1/2017 (RS)         |              | PAGAMENTI IN C/RESIDUI (PR)    |            | RIACCERTAMENTO RESIDUI (R)        |               |                                       |              | RESIDUI PASSIVI DA ESERCIZI PRECEDENTI (EP=RS-PR+R)     |              |
|------------------------------------|--|--|--------------|--------------------------------|------------|-----------------------------------|---------------|---------------------------------------|--------------|---|--------------|
|                                    |  | PREVISIONI DEFINITIVE DI COMPETENZA (CP) |              | PAGAMENTI IN C/COMPETENZA (PC) |            | IMPEGNI (I)                       |               | ECONOMIE DI COMPETENZA (ECP=CP-I-FPV) |              | RESIDUI PASSIVI DA ESERCIZIO DI COMPETENZA (EC= I - PC) |              |
|                                    |  | PREVISIONI DEFINITIVE DI CASSA (CS)      |              | TOTALE PAGAMENTI (TP=PR+PC)    |            | FONDO PLURIENNALE VINCOLATO (FPV) |               |                                       |              | TOTALE RESIDUI PASSIVI DA RIPORTARE (TR=EP+EC)          |              |
| <b>MISSIONE 14</b>                 | <b>Sviluppo economico e competitività</b>            | RS                                       | 1.724,99     | PR                             | 0,00       | R                                 | -1.724,99     |                                       |              | EP  | 0,00         |
|                                    |  | CP                                       | 30.280,00    | PC                             | 27.809,08  | I                                 | 29.780,00     | ECP                                   | 500,00       | EC  | 1.970,92     |
|                                    |  | CS                                       | 30.280,00    | TP                             | 27.809,08  | FPV                               | 0,00          |                                       |              | TR  | 1.970,92     |
| <b>MISSIONE 16</b>                 | <b>Agricoltura, politiche agroalimentari e pesca</b> | RS                                       | 31.913,46    | PR                             | 14.146,96  | R                                 | -16.298,05    |                                       |              | EP  | 1.468,45     |
|                                    |  | CP                                       | 27.500,00    | PC                             | 0,00       | I                                 | 27.445,44     | ECP                                   | 54,56        | EC  | 27.445,44    |
|                                    |  | CS                                       | 30.000,00    | TP                             | 14.146,96  | FPV                               | 0,00          |                                       |              | TR  | 28.913,89    |
| <b>MISSIONE 20</b>                 | <b>Fondi e accantonamenti</b>                        | RS                                       | 5.000,00     | PR                             | 0,00       | R                                 | -5.000,00     |                                       |              | EP  | 0,00         |
|                                    |  | CP                                       | 234,67       | PC                             | 0,00       | I                                 | 0,00          | ECP                                   | 234,67       | EC  | 0,00         |
|                                    |  | CS                                       | 0,00         | TP                             | 0,00       | FPV                               | 0,00          |                                       |              | TR  | 0,00         |
| <b>MISSIONE 60</b>                 | <b>Anticipazioni finanziarie</b>                     | RS                                       | 100.000,00   | PR                             | 0,00       | R                                 | -100.000,00   |                                       |              | EP  | 0,00         |
|                                    |  | CP                                       | 100.000,00   | PC                             | 37.693,99  | I                                 | 37.693,99     | ECP                                   | 62.306,01    | EC  | 0,00         |
|                                    |  | CS                                       | 100.000,00   | TP                             | 37.693,99  | FPV                               | 0,00          |                                       |              | TR  | 0,00         |
| <b>MISSIONE 99</b>                 | <b>Servizi per conto terzi</b>                       | RS                                       | 1.640.143,62 | PR                             | 4.777,00   | R                                 | -1.622.363,20 |                                       |              | EP  | 13.003,42    |
|                                    |  | CP                                       | 1.730.000,00 | PC                             | 76.072,84  | I                                 | 129.252,49    | ECP                                   | 1.600.747,51 | EC  | 53.179,65    |
|                                    |  | CS                                       | 1.730.000,00 | TP                             | 80.849,84  | FPV                               | 0,00          |                                       |              | TR  | 66.183,07    |
| <b>TOTALE MISSIONI</b>             | <b>TOTALE MISSIONI</b>                               | RS                                       | 3.083.336,55 | PR                             | 124.667,90 | R                                 | -2.006.514,27 |                                       |              | EP  | 952.154,38   |
|                                    |  | CP                                       | 2.773.680,34 | PC                             | 407.539,01 | I                                 | 530.983,76    | ECP                                   | 2.208.696,58 | EC  | 123.444,75   |
|                                    |  | CS                                       | 3.917.554,31 | TP                             | 532.206,91 | FPV                               | 34.000,00     |                                       |              | TR  | 1.075.599,13 |
| <b>TOTALE GENERALE DELLE SPESE</b> | <b>TOTALE GENERALE DELLE SPESE</b>                   | RS                                       | 3.083.336,55 | PR                             | 124.667,90 | R                                 | -2.006.514,27 |                                       |              | EP  | 952.154,38   |
|                                    |  | CP                                       | 2.773.680,34 | PC                             | 407.539,01 | I                                 | 530.983,76    | ECP                                   | 2.208.696,58 | EC  | 123.444,75   |
|                                    |  | CS                                       | 3.917.554,31 | TP                             | 532.206,91 | FPV                               | 34.000,00     |                                       |              | TR  | 1.075.599,13 |

**MISSIONE** M001 Servizi istituzionali e generali e di gestione

N° 0 PROGRAMMI NELLA MISSIONE

**RESPONSABILE**

**PROGRAMMAZIONE PREVISTA NEL DOCUMENTO UNICO DI PROGRAMMAZIONE PER IL TRIENNIO**

**2017 - 2019**

| U S C I T A                        |  |                          |             |                      |           |                           |             |           |
|------------------------------------|--|--------------------------|-------------|----------------------|-----------|---------------------------|-------------|-----------|
| Macro-Aggr. / Tipologia            | Descrizione                                    | Previsione assestata (a) | Impegni (b) | Da Impegnare (a - b) | % (b / a) | Disponibilità Impegni (c) | Mandati (d) | % (d / b) |
| 0                                  | Spese correnti                                 | 0,00                     | 0,00        | 0,00                 | 0,00      | 0,00                      | 0,00        | 0,00      |
| 1                                  | Redditi da lavoro dipendente                   | 110.200,00               | 0,00        | 110.200,00           | 0,00      | 0,00                      | 0,00        | 0,00      |
| 2                                  | Imposte e tasse a carico dell'ente             | 7.560,00                 | 0,00        | 7.560,00             | 0,00      | 0,00                      | 0,00        | 0,00      |
| 3                                  | Acquisto di beni e servizi                     | 150.464,00               | 0,00        | 150.464,00           | 0,00      | 0,00                      | 0,00        | 0,00      |
| 4                                  | Trasferimenti correnti                         | 10.000,00                | 0,00        | 10.000,00            | 0,00      | 0,00                      | 0,00        | 0,00      |
| 9                                  | Rimborsi e poste correttive delle entrate      | 1.000,00                 | 0,00        | 1.000,00             | 0,00      | 0,00                      | 0,00        | 0,00      |
| 10                                 | Altre spese correnti                           | 4.500,00                 | 0,00        | 4.500,00             | 0,00      | 0,00                      | 0,00        | 0,00      |
|                                    | TOTALE TITOLO 1                                | 283.724,00               | 0,00        | 283.724,00           | 0,00      | 0,00                      | 0,00        | 0,00      |
| TITOLO 2 - SPESE IN CONTO CAPITALE |  |                          |             |                      |           |                           |             |           |
| Macro-Aggr. / Tipologia            | Descrizione                                    | Previsione assestata (a) | Impegni (b) | Da Impegnare (a - b) | % (b / a) | Disponibilità Impegni (c) | Mandati (d) | % (d / b) |
| 2                                  | Investimenti fissi lordi e acquisto di terreni | 1.500,00                 | 0,00        | 1.500,00             | 0,00      | 0,00                      | 0,00        | 0,00      |
|                                    | TOTALE TITOLO 2                                | 1.500,00                 | 0,00        | 1.500,00             | 0,00      | 0,00                      | 0,00        | 0,00      |
|                                    | TOTALE USCITA                                  | 285.224,00               | 0,00        | 285.224,00           | 0,00      | 0,00                      | 0,00        | 0,00      |

|  |           |                      |                    |
|--|-----------|----------------------|--------------------|
| <b>PROGRAMMA:</b>  | M001P0010 | Organi istituzionali |                    |
| <b>RESPONSABILE:</b>   |           |                      |                    |
| <b>PROGRAMMAZIONE PREVISTA NEL DOCUMENTO UNICO DI PROGRAMMAZIONE PER IL TRIENNIO</b> |           |                      | <b>2017 - 2019</b> |

|  |           |                     |                    |
|--|-----------|---------------------|--------------------|
| <b>PROGRAMMA:</b>  | M001P0020 | Segreteria generale |                    |
| <b>RESPONSABILE:</b>   |           |                     |                    |
| <b>PROGRAMMAZIONE PREVISTA NEL DOCUMENTO UNICO DI PROGRAMMAZIONE PER IL TRIENNIO</b> |           |                     | <b>2017 - 2019</b> |

|  |           |  |                    |
|--|-----------|--|--------------------|
| <b>PROGRAMMA:</b>  | M001P0030 | Gestione economica, finanziaria, programmazione e provveditorato |                    |
| <b>RESPONSABILE:</b>   |           |  |                    |
| <b>PROGRAMMAZIONE PREVISTA NEL DOCUMENTO UNICO DI PROGRAMMAZIONE PER IL TRIENNIO</b> |           |  | <b>2017 - 2019</b> |

|  |           |   |                    |
|--|-----------|---|--------------------|
| <b>PROGRAMMA:</b>  | M001P0040 | Gestione delle entrate tributarie e servizi fiscali |                    |
| <b>RESPONSABILE:</b>   |           |   |                    |
| <b>PROGRAMMAZIONE PREVISTA NEL DOCUMENTO UNICO DI PROGRAMMAZIONE PER IL TRIENNIO</b> |           |   | <b>2017 - 2019</b> |

|  |           |  |                    |
|--|-----------|--|--------------------|
| <b>PROGRAMMA:</b>  | M001P0050 | Gestione dei beni demaniali e patrimoniali |                    |
| <b>RESPONSABILE:</b>   |           |  |                    |
| <b>PROGRAMMAZIONE PREVISTA NEL DOCUMENTO UNICO DI PROGRAMMAZIONE PER IL TRIENNIO</b> |           |  | <b>2017 - 2019</b> |

|  |           |                 |                    |
|--|-----------|-----------------|--------------------|
| <b>PROGRAMMA:</b>  | M001P0060 | Ufficio tecnico |                    |
| <b>RESPONSABILE:</b>   |           |                 |                    |
| <b>PROGRAMMAZIONE PREVISTA NEL DOCUMENTO UNICO DI PROGRAMMAZIONE PER IL TRIENNIO</b> |           |                 | <b>2017 - 2019</b> |

|  |           |   |                    |
|--|-----------|---|--------------------|
| <b>PROGRAMMA:</b>  | M001P0070 | Elezioni e consultazioni popolari - Anagrafe e stato civile |                    |
| <b>RESPONSABILE:</b>   |           |   |                    |
| <b>PROGRAMMAZIONE PREVISTA NEL DOCUMENTO UNICO DI PROGRAMMAZIONE PER IL TRIENNIO</b> |           |   | <b>2017 - 2019</b> |

|  |           |                                  |                    |
|--|-----------|----------------------------------|--------------------|
| <b>PROGRAMMA:</b>  | M001P0080 | Statistica e sistemi informativi |                    |
| <b>RESPONSABILE:</b>   |           |                                  |                    |
| <b>PROGRAMMAZIONE PREVISTA NEL DOCUMENTO UNICO DI PROGRAMMAZIONE PER IL TRIENNIO</b> |           |                                  | <b>2017 - 2019</b> |

|  |           |  |                    |
|--|-----------|--|--------------------|
| <b>PROGRAMMA:</b>  | M001P0090 | Assistenza tecnico-amministrativa agli enti locali |                    |
| <b>RESPONSABILE:</b>   |           |  |                    |
| <b>PROGRAMMAZIONE PREVISTA NEL DOCUMENTO UNICO DI PROGRAMMAZIONE PER IL TRIENNIO</b> |           |  | <b>2017 - 2019</b> |

|  |           |               |                    |
|--|-----------|---------------|--------------------|
| <b>PROGRAMMA:</b>  | M001P0100 | Risorse umane |                    |
| <b>RESPONSABILE:</b>   |           |               |                    |
| <b>PROGRAMMAZIONE PREVISTA NEL DOCUMENTO UNICO DI PROGRAMMAZIONE PER IL TRIENNIO</b> |           |               | <b>2017 - 2019</b> |

|  |           |                        |                    |
|--|-----------|------------------------|--------------------|
| <b>PROGRAMMA:</b>  | M001P0110 | Altri servizi generali |                    |
| <b>RESPONSABILE:</b>   |           |                        |                    |
| <b>PROGRAMMAZIONE PREVISTA NEL DOCUMENTO UNICO DI PROGRAMMAZIONE PER IL TRIENNIO</b> |           |                        | <b>2017 - 2019</b> |

|  |      |                                 |
|--|------|---------------------------------|
| <b>MISSIONE</b>  | M002 | Giustizia                       |
| <b>N°</b>  | 0    | <b>PROGRAMMI NELLA MISSIONE</b> |
| <b>RESPONSABILE</b>  |      |                                 |
| <b>PROGRAMMAZIONE PREVISTA NEL DOCUMENTO UNICO DI PROGRAMMAZIONE PER IL TRIENNIO</b> |      | <b>2017 - 2019</b>              |

|  |           |                    |
|--|-----------|--------------------|
| <b>PROGRAMMA:</b>  | M002P0010 | Uffici giudiziari  |
| <b>RESPONSABILE:</b>   |           |                    |
| <b>PROGRAMMAZIONE PREVISTA NEL DOCUMENTO UNICO DI PROGRAMMAZIONE PER IL TRIENNIO</b> |           | <b>2017 - 2019</b> |

|  |           |                                    |
|--|-----------|------------------------------------|
| <b>PROGRAMMA:</b>  | M002P0020 | Casa circondariale e altri servizi |
| <b>RESPONSABILE:</b>   |           |                                    |
| <b>PROGRAMMAZIONE PREVISTA NEL DOCUMENTO UNICO DI PROGRAMMAZIONE PER IL TRIENNIO</b> |           | <b>2017 - 2019</b>                 |

**MISSIONE** M003 Ordine pubblico e sicurezza

N° 0 **PROGRAMMI NELLA MISSIONE**

**RESPONSABILE**

**PROGRAMMAZIONE PREVISTA NEL DOCUMENTO UNICO DI PROGRAMMAZIONE PER IL TRIENNIO**

**2017 - 2019**



| U S C I T A             |                            |                          |             |                      |           |                           |             |           |
|-------------------------|----------------------------|--------------------------|-------------|----------------------|-----------|---------------------------|-------------|-----------|
| Macro-Aggr. / Tipologia | Descrizione                | Previsione assestata (a) | Impegni (b) | Da Impegnare (a - b) | % (b / a) | Disponibilità Impegni (c) | Mandati (d) | % (d / b) |
| 3                       | Acquisto di beni e servizi | 20.000,00                | 0,00        | 20.000,00            | 0,00      | 0,00                      | 0,00        | 0,00      |
|                         | TOTALE TITOLO 1            | 20.000,00                | 0,00        | 20.000,00            | 0,00      | 0,00                      | 0,00        | 0,00      |
|                         | TOTALE USCITA              | 20.000,00                | 0,00        | 20.000,00            | 0,00      | 0,00                      | 0,00        | 0,00      |

**PROGRAMMA:** M003P0010 Polizia locale e amministrativa

**RESPONSABILE:**

**PROGRAMMAZIONE PREVISTA NEL DOCUMENTO UNICO DI PROGRAMMAZIONE PER IL TRIENNIO** 2017 - 2019

**PROGRAMMA:** M003P0020 Sistema integrato di sicurezza urbana

**RESPONSABILE:**

**PROGRAMMAZIONE PREVISTA NEL DOCUMENTO UNICO DI PROGRAMMAZIONE PER IL TRIENNIO** 2017 - 2019

**MISSIONE** M004 Istruzione e diritto allo studio

N° 0 **PROGRAMMI NELLA MISSIONE**

**RESPONSABILE**

**PROGRAMMAZIONE PREVISTA NEL DOCUMENTO UNICO DI PROGRAMMAZIONE PER IL TRIENNIO**

**2017 - 2019**

| U S C I T A             |                            |                          |             |                      |           |                           |             |           |
|-------------------------|----------------------------|--------------------------|-------------|----------------------|-----------|---------------------------|-------------|-----------|
| Macro-Aggr. / Tipologia | Descrizione                | Previsione assestata (a) | Impegni (b) | Da Impegnare (a - b) | % (b / a) | Disponibilità Impegni (c) | Mandati (d) | % (d / b) |
| 0                       | Spese correnti             | 0,00                     | 0,00        | 0,00                 | 0,00      | 0,00                      | 0,00        | 0,00      |
| 3                       | Acquisto di beni e servizi | 0,00                     | 0,00        | 0,00                 | 0,00      | 0,00                      | 0,00        | 0,00      |
|                         | TOTALE TITOLO 1            | 0,00                     | 0,00        | 0,00                 | 0,00      | 0,00                      | 0,00        | 0,00      |
|                         | TOTALE USCITA              | 0,00                     | 0,00        | 0,00                 | 0,00      | 0,00                      | 0,00        | 0,00      |

**PROGRAMMA:** M004P0010 Istruzione prescolastica  
**RESPONSABILE:**  
**PROGRAMMAZIONE PREVISTA NEL DOCUMENTO UNICO DI PROGRAMMAZIONE PER IL TRIENNIO** 2017 - 2019

**PROGRAMMA:** M004P0020 Altri ordini di istruzione non universitaria  
**RESPONSABILE:**  
**PROGRAMMAZIONE PREVISTA NEL DOCUMENTO UNICO DI PROGRAMMAZIONE PER IL TRIENNIO** 2017 - 2019

**PROGRAMMA:** M004P0040 Istruzione universitaria  
**RESPONSABILE:**  
**PROGRAMMAZIONE PREVISTA NEL DOCUMENTO UNICO DI PROGRAMMAZIONE PER IL TRIENNIO** 2017 - 2019

**PROGRAMMA:** M004P0050 Istruzione tecnica superiore  
**RESPONSABILE:**  
**PROGRAMMAZIONE PREVISTA NEL DOCUMENTO UNICO DI PROGRAMMAZIONE PER IL TRIENNIO** 2017 - 2019

**PROGRAMMA:** M004P0060 Servizi ausiliari all'istruzione  
**RESPONSABILE:**  
**PROGRAMMAZIONE PREVISTA NEL DOCUMENTO UNICO DI PROGRAMMAZIONE PER IL TRIENNIO** 2017 - 2019

**PROGRAMMA:** M004P0070 Diritto allo studio  
**RESPONSABILE:**  
**PROGRAMMAZIONE PREVISTA NEL DOCUMENTO UNICO DI PROGRAMMAZIONE PER IL TRIENNIO** 2017 - 2019

**MISSIONE** M005 Tutela e valorizzazione dei beni e attività culturali

N° 0 **PROGRAMMI NELLA MISSIONE**

**RESPONSABILE**

**PROGRAMMAZIONE PREVISTA NEL DOCUMENTO UNICO DI PROGRAMMAZIONE PER IL TRIENNIO**

**2017 - 2019**

| U S C I T A             |                            |                          |             |                      |           |                           |             |           |
|-------------------------|----------------------------|--------------------------|-------------|----------------------|-----------|---------------------------|-------------|-----------|
| Macro-Aggr. / Tipologia | Descrizione                | Previsione assestata (a) | Impegni (b) | Da Impegnare (a - b) | % (b / a) | Disponibilità Impegni (c) | Mandati (d) | % (d / b) |
| 0                       | Spese correnti             | 0,00                     | 0,00        | 0,00                 | 0,00      | 0,00                      | 0,00        | 0,00      |
| 3                       | Acquisto di beni e servizi | 9.000,00                 | 0,00        | 9.000,00             | 0,00      | 0,00                      | 0,00        | 0,00      |
|                         | TOTALE TITOLO 1            | 9.000,00                 | 0,00        | 9.000,00             | 0,00      | 0,00                      | 0,00        | 0,00      |
|                         | TOTALE USCITA              | 9.000,00                 | 0,00        | 9.000,00             | 0,00      | 0,00                      | 0,00        | 0,00      |

**PROGRAMMA:** M005P0010 Valorizzazione dei beni di interesse storico.

**RESPONSABILE:**

**PROGRAMMAZIONE PREVISTA NEL DOCUMENTO UNICO DI PROGRAMMAZIONE PER IL TRIENNIO** 2017 - 2019

**PROGRAMMA:** M005P0020 Attività culturali e interventi diversi nel settore culturale

**RESPONSABILE:**

**PROGRAMMAZIONE PREVISTA NEL DOCUMENTO UNICO DI PROGRAMMAZIONE PER IL TRIENNIO** 2017 - 2019



|  |      |   |
|--|------|---|
| <b>MISSIONE</b>  | M006 | Politiche giovanili, sport e tempo libero |
| <b>N°</b>  | 0    | <b>PROGRAMMI NELLA MISSIONE</b>           |
| <b>RESPONSABILE</b>  |      |   |
| <b>PROGRAMMAZIONE PREVISTA NEL DOCUMENTO UNICO DI PROGRAMMAZIONE PER IL TRIENNIO</b> |      | <b>2017 - 2019</b>                        |

|  |           |                      |
|--|-----------|----------------------|
| <b>PROGRAMMA:</b>  | M006P0010 | Sport e tempo libero |
| <b>RESPONSABILE:</b>   |           |                      |
| <b>PROGRAMMAZIONE PREVISTA NEL DOCUMENTO UNICO DI PROGRAMMAZIONE PER IL TRIENNIO</b> |           | <b>2017 - 2019</b>   |

|  |           |                    |
|--|-----------|--------------------|
| <b>PROGRAMMA:</b>  | M006P0020 | Giovani            |
| <b>RESPONSABILE:</b>   |           |                    |
| <b>PROGRAMMAZIONE PREVISTA NEL DOCUMENTO UNICO DI PROGRAMMAZIONE PER IL TRIENNIO</b> |           | <b>2017 - 2019</b> |

**MISSIONE** M007 Turismo

N° 0 PROGRAMMI NELLA MISSIONE

**RESPONSABILE**

**PROGRAMMAZIONE PREVISTA NEL DOCUMENTO UNICO DI PROGRAMMAZIONE PER IL TRIENNIO**

2017 - 2019

**PROGRAMMA:** M007P0010 Sviluppo e valorizzazione del turismo

**RESPONSABILE:**

**PROGRAMMAZIONE PREVISTA NEL DOCUMENTO UNICO DI PROGRAMMAZIONE PER IL TRIENNIO**

2017 - 2019

**MISSIONE** M008 Assetto del territorio ed edilizia abitativa

N° 0 PROGRAMMI NELLA MISSIONE

RESPONSABILE

PROGRAMMAZIONE PREVISTA NEL DOCUMENTO UNICO DI PROGRAMMAZIONE PER IL TRIENNIO

2017 - 2019

| U S C I T A                        |  |                          |             |                      |           |                           |             |           |
|------------------------------------|--|--------------------------|-------------|----------------------|-----------|---------------------------|-------------|-----------|
| Macro-Aggr. / Tipologia            | Descrizione                                    | Previsione assestata (a) | Impegni (b) | Da Impegnare (a - b) | % (b / a) | Disponibilità Impegni (c) | Mandati (d) | % (d / b) |
| 0                                  | Spese correnti                                 | 0,00                     | 0,00        | 0,00                 | 0,00      | 0,00                      | 0,00        | 0,00      |
|                                    | TOTALE TITOLO 1                                | 0,00                     | 0,00        | 0,00                 | 0,00      | 0,00                      | 0,00        | 0,00      |
| TITOLO 2 - SPESE IN CONTO CAPITALE |  |                          |             |                      |           |                           |             |           |
| Macro-Aggr. / Tipologia            | Descrizione                                    | Previsione assestata (a) | Impegni (b) | Da Impegnare (a - b) | % (b / a) | Disponibilità Impegni (c) | Mandati (d) | % (d / b) |
| 0                                  | Spese in conto capitale                        | 0,00                     | 0,00        | 0,00                 | 0,00      | 0,00                      | 0,00        | 0,00      |
| 2                                  | Investimenti fissi lordi e acquisto di terreni | 0,00                     | 0,00        | 0,00                 | 0,00      | 0,00                      | 0,00        | 0,00      |
|                                    | TOTALE TITOLO 2                                | 0,00                     | 0,00        | 0,00                 | 0,00      | 0,00                      | 0,00        | 0,00      |
|                                    | TOTALE USCITA                                  | 0,00                     | 0,00        | 0,00                 | 0,00      | 0,00                      | 0,00        | 0,00      |

**PROGRAMMA:** M008P0010 Urbanistica e assetto del territorio

**RESPONSABILE:**

**PROGRAMMAZIONE PREVISTA NEL DOCUMENTO UNICO DI PROGRAMMAZIONE PER IL TRIENNIO** 2017 - 2019

**PROGRAMMA:** M008P0020 Edilizia residenziale pubblica e locale e piani di edilizia economico-popolare

**RESPONSABILE:**

**PROGRAMMAZIONE PREVISTA NEL DOCUMENTO UNICO DI PROGRAMMAZIONE PER IL TRIENNIO** 2017 - 2019

|  |      |  |
|--|------|--|
| <b>MISSIONE</b>  | M009 | Sviluppo sostenibile e tutela del territorio e dell'ambiente |
| N°   | 0    | <b>PROGRAMMI NELLA MISSIONE</b>                              |
| <b>RESPONSABILE</b>  |      |  |
| <b>PROGRAMMAZIONE PREVISTA NEL DOCUMENTO UNICO DI PROGRAMMAZIONE PER IL TRIENNIO</b> |      | <b>2017 - 2019</b>   |

| U S C I T A                        |                               |                          |             |                      |           |                           |             |           |
|------------------------------------|-------------------------------|--------------------------|-------------|----------------------|-----------|---------------------------|-------------|-----------|
| Macro-Aggr. / Tipologia            | Descrizione                   | Previsione assestata (a) | Impegni (b) | Da Impegnare (a - b) | % (b / a) | Disponibilità Impegni (c) | Mandati (d) | % (d / b) |
| 0                                  | Spese correnti                | 0,00                     | 0,00        | 0,00                 | 0,00      | 0,00                      | 0,00        | 0,00      |
|                                    | TOTALE TITOLO 1               | 0,00                     | 0,00        | 0,00                 | 0,00      | 0,00                      | 0,00        | 0,00      |
| TITOLO 2 - SPESE IN CONTO CAPITALE |                               |                          |             |                      |           |                           |             |           |
| Macro-Aggr. / Tipologia            | Descrizione                   | Previsione assestata (a) | Impegni (b) | Da Impegnare (a - b) | % (b / a) | Disponibilità Impegni (c) | Mandati (d) | % (d / b) |
| 5                                  | Altre spese in conto capitale | 0,00                     | 0,00        | 0,00                 | 0,00      | 0,00                      | 0,00        | 0,00      |
|                                    | TOTALE TITOLO 2               | 0,00                     | 0,00        | 0,00                 | 0,00      | 0,00                      | 0,00        | 0,00      |
|                                    | TOTALE USCITA                 | 0,00                     | 0,00        | 0,00                 | 0,00      | 0,00                      | 0,00        | 0,00      |

**PROGRAMMA:** M009P0010 Difesa del suolo  
**RESPONSABILE:**  
**PROGRAMMAZIONE PREVISTA NEL DOCUMENTO UNICO DI PROGRAMMAZIONE PER IL TRIENNIO** 2017 - 2019

**PROGRAMMA:** M009P0020 Tutela, valorizzazione e recupero ambientale  
**RESPONSABILE:**  
**PROGRAMMAZIONE PREVISTA NEL DOCUMENTO UNICO DI PROGRAMMAZIONE PER IL TRIENNIO** 2017 - 2019

**PROGRAMMA:** M009P0030 Rifiuti  
**RESPONSABILE:**  
**PROGRAMMAZIONE PREVISTA NEL DOCUMENTO UNICO DI PROGRAMMAZIONE PER IL TRIENNIO** 2017 - 2019

**PROGRAMMA:** M009P0040 Servizio idrico integrato  
**RESPONSABILE:**  
**PROGRAMMAZIONE PREVISTA NEL DOCUMENTO UNICO DI PROGRAMMAZIONE PER IL TRIENNIO** 2017 - 2019

**PROGRAMMA:** M009P0050 Aree protette, parchi naturali, protezione naturalistica e forestazione  
**RESPONSABILE:**  
**PROGRAMMAZIONE PREVISTA NEL DOCUMENTO UNICO DI PROGRAMMAZIONE PER IL TRIENNIO** 2017 - 2019

**PROGRAMMA:** M009P0060 Tutela e valorizzazione delle risorse idriche  
**RESPONSABILE:**  
**PROGRAMMAZIONE PREVISTA NEL DOCUMENTO UNICO DI PROGRAMMAZIONE PER IL TRIENNIO** 2017 - 2019

**PROGRAMMA:** M009P0070 Sviluppo sostenibile territorio montano piccoli Comuni  
**RESPONSABILE:**  
**PROGRAMMAZIONE PREVISTA NEL DOCUMENTO UNICO DI PROGRAMMAZIONE PER IL TRIENNIO** 2017 - 2019

**PROGRAMMA:** M009P0080 Qualità dell'aria e riduzione dell'inquinamento  
**RESPONSABILE:**  
**PROGRAMMAZIONE PREVISTA NEL DOCUMENTO UNICO DI PROGRAMMAZIONE PER IL TRIENNIO** 2017 - 2019



|  |      |                                   |
|--|------|-----------------------------------|
| <b>MISSIONE</b>  | M010 | Trasporti e diritto alla mobilità |
| <b>N°</b>  | 0    | <b>PROGRAMMI NELLA MISSIONE</b>   |
| <b>RESPONSABILE</b>  |      |                                   |
| <b>PROGRAMMAZIONE PREVISTA NEL DOCUMENTO UNICO DI PROGRAMMAZIONE PER IL TRIENNIO</b> |      | <b>2017 - 2019</b>                |

|  |           |                       |
|--|-----------|-----------------------|
| <b>PROGRAMMA:</b>  | M010P0010 | Trasporto ferroviario |
| <b>RESPONSABILE:</b>   |           |                       |
| <b>PROGRAMMAZIONE PREVISTA NEL DOCUMENTO UNICO DI PROGRAMMAZIONE PER IL TRIENNIO</b> |           | <b>2017 - 2019</b>    |

|  |           |                           |
|--|-----------|---------------------------|
| <b>PROGRAMMA:</b>  | M010P0020 | Trasporto pubblico locale |
| <b>RESPONSABILE:</b>   |           |                           |
| <b>PROGRAMMAZIONE PREVISTA NEL DOCUMENTO UNICO DI PROGRAMMAZIONE PER IL TRIENNIO</b> |           | <b>2017 - 2019</b>        |

|  |           |                           |
|--|-----------|---------------------------|
| <b>PROGRAMMA:</b>  | M010P0030 | Trasporto per vie d'acqua |
| <b>RESPONSABILE:</b>   |           |                           |
| <b>PROGRAMMAZIONE PREVISTA NEL DOCUMENTO UNICO DI PROGRAMMAZIONE PER IL TRIENNIO</b> |           | <b>2017 - 2019</b>        |

|  |           |                             |
|--|-----------|-----------------------------|
| <b>PROGRAMMA:</b>  | M010P0040 | Altre modalità di trasporto |
| <b>RESPONSABILE:</b>   |           |                             |
| <b>PROGRAMMAZIONE PREVISTA NEL DOCUMENTO UNICO DI PROGRAMMAZIONE PER IL TRIENNIO</b> |           | <b>2017 - 2019</b>          |

|  |           |                                     |
|--|-----------|-------------------------------------|
| <b>PROGRAMMA:</b>  | M010P0050 | Viabilità e infrastrutture stradali |
| <b>RESPONSABILE:</b>   |           |                                     |
| <b>PROGRAMMAZIONE PREVISTA NEL DOCUMENTO UNICO DI PROGRAMMAZIONE PER IL TRIENNIO</b> |           | <b>2017 - 2019</b>                  |

**MISSIONE** M011 Soccorso civile

N° 0 PROGRAMMI NELLA MISSIONE

RESPONSABILE

PROGRAMMAZIONE PREVISTA NEL DOCUMENTO UNICO DI PROGRAMMAZIONE PER IL TRIENNIO

2017 - 2019

| U S C I T A                |                            |                               |                |                         |                |                                 |                  |                |
|----------------------------|----------------------------|-------------------------------|----------------|-------------------------|----------------|---------------------------------|------------------|----------------|
| Macro-Aggr. /<br>Tipologia | Descrizione                | Previsione<br>asestata<br>(a) | Impegni<br>(b) | Da Impegnare<br>(a - b) | %<br>( b / a ) | Disponibilità<br>Impegni<br>(c) | Mandati<br>( d ) | %<br>( d / b ) |
| 3                          | Acquisto di beni e servizi | 0,00                          | 0,00           | 0,00                    | 0,00           | 0,00                            | 0,00             | 0,00           |
| 10                         | Altre spese correnti       | 0,00                          | 0,00           | 0,00                    | 0,00           | 0,00                            | 0,00             | 0,00           |
|                            | TOTALE TITOLO 1            | 0,00                          | 0,00           | 0,00                    | 0,00           | 0,00                            | 0,00             | 0,00           |
|                            | TOTALE USCITA              | 0,00                          | 0,00           | 0,00                    | 0,00           | 0,00                            | 0,00             | 0,00           |

**PROGRAMMA:** M011P0010 Sistema di protezione civile

**RESPONSABILE:**

**PROGRAMMAZIONE PREVISTA NEL DOCUMENTO UNICO DI PROGRAMMAZIONE PER IL TRIENNIO** 2017 - 2019

**PROGRAMMA:** M011P0020 Interventi a seguito di calamità naturali

**RESPONSABILE:**

**PROGRAMMAZIONE PREVISTA NEL DOCUMENTO UNICO DI PROGRAMMAZIONE PER IL TRIENNIO** 2017 - 2019

**MISSIONE** M012 Diritti sociali, politiche sociali e famiglia

N° 0 **PROGRAMMI NELLA MISSIONE**

**RESPONSABILE**

**PROGRAMMAZIONE PREVISTA NEL DOCUMENTO UNICO DI PROGRAMMAZIONE PER IL TRIENNIO**

**2017 - 2019**

| U S C I T A             |                 |                          |             |                      |           |                           |             |           |
|-------------------------|-----------------|--------------------------|-------------|----------------------|-----------|---------------------------|-------------|-----------|
| Macro-Aggr. / Tipologia | Descrizione     | Previsione assestata (a) | Impegni (b) | Da Impegnare (a - b) | % (b / a) | Disponibilità Impegni (c) | Mandati (d) | % (d / b) |
| 0                       | Spese correnti  | 0,00                     | 0,00        | 0,00                 | 0,00      | 0,00                      | 0,00        | 0,00      |
|                         | TOTALE TITOLO 1 | 0,00                     | 0,00        | 0,00                 | 0,00      | 0,00                      | 0,00        | 0,00      |
|                         | TOTALE USCITA   | 0,00                     | 0,00        | 0,00                 | 0,00      | 0,00                      | 0,00        | 0,00      |

**PROGRAMMA:** M012P0010 Interventi per l'infanzia e i minori e per asili nido  
**RESPONSABILE:**  
**PROGRAMMAZIONE PREVISTA NEL DOCUMENTO UNICO DI PROGRAMMAZIONE PER IL TRIENNIO** 2017 - 2019

**PROGRAMMA:** M012P0020 Interventi per la disabilità  
**RESPONSABILE:**  
**PROGRAMMAZIONE PREVISTA NEL DOCUMENTO UNICO DI PROGRAMMAZIONE PER IL TRIENNIO** 2017 - 2019

**PROGRAMMA:** M012P0030 Interventi per gli anziani  
**RESPONSABILE:**  
**PROGRAMMAZIONE PREVISTA NEL DOCUMENTO UNICO DI PROGRAMMAZIONE PER IL TRIENNIO** 2017 - 2019

**PROGRAMMA:** M012P0040 Interventi per soggetti a rischio di esclusione sociale  
**RESPONSABILE:**  
**PROGRAMMAZIONE PREVISTA NEL DOCUMENTO UNICO DI PROGRAMMAZIONE PER IL TRIENNIO** 2017 - 2019

**PROGRAMMA:** M012P0050 Interventi per le famiglie  
**RESPONSABILE:**  
**PROGRAMMAZIONE PREVISTA NEL DOCUMENTO UNICO DI PROGRAMMAZIONE PER IL TRIENNIO** 2017 - 2019

**PROGRAMMA:** M012P0060 Interventi per il diritto alla casa  
**RESPONSABILE:**  
**PROGRAMMAZIONE PREVISTA NEL DOCUMENTO UNICO DI PROGRAMMAZIONE PER IL TRIENNIO** 2017 - 2019

**PROGRAMMA:** M012P0070 Programmazione e governo della rete dei servizi socio-sanitari e sociali  
**RESPONSABILE:**  
**PROGRAMMAZIONE PREVISTA NEL DOCUMENTO UNICO DI PROGRAMMAZIONE PER IL TRIENNIO** 2017 - 2019

**PROGRAMMA:** M012P0080 Cooperazione e associazionismo  
**RESPONSABILE:**  
**PROGRAMMAZIONE PREVISTA NEL DOCUMENTO UNICO DI PROGRAMMAZIONE PER IL TRIENNIO** 2017 - 2019

**PROGRAMMA:** M012P0090 Servizio necroscopico e cimiteriale  
**RESPONSABILE:**  
**PROGRAMMAZIONE PREVISTA NEL DOCUMENTO UNICO DI PROGRAMMAZIONE PER IL TRIENNIO** 2017 - 2019

|  |      |                                 |
|--|------|---------------------------------|
| <b>MISSIONE</b>  | M013 | Tutela della salute             |
| <b>N°</b>  | 0    | <b>PROGRAMMI NELLA MISSIONE</b> |
| <b>RESPONSABILE</b>  |      |                                 |
| <b>PROGRAMMAZIONE PREVISTA NEL DOCUMENTO UNICO DI PROGRAMMAZIONE PER IL TRIENNIO</b> |      | <b>2017 - 2019</b>              |

|  |           |   |
|--|-----------|---|
| <b>PROGRAMMA:</b>  | M013P0010 | Servizio sanitario regionale - finanziamento ordinario corrente per la garanzia dei LEA |
| <b>RESPONSABILE:</b>   |           |   |
| <b>PROGRAMMAZIONE PREVISTA NEL DOCUMENTO UNICO DI PROGRAMMAZIONE PER IL TRIENNIO</b> |           | <b>2017 - 2019</b>  |

|  |           |   |
|--|-----------|---|
| <b>PROGRAMMA:</b>  | M013P0020 | Servizio sanitario regionale - finanziamento aggiuntivo corrente per livelli di assistenza superiori ai LEA |
| <b>RESPONSABILE:</b>   |           |   |
| <b>PROGRAMMAZIONE PREVISTA NEL DOCUMENTO UNICO DI PROGRAMMAZIONE PER IL TRIENNIO</b> |           | <b>2017 - 2019</b>  |

|  |           |   |
|--|-----------|---|
| <b>PROGRAMMA:</b>  | M013P0030 | Servizio sanitario regionale - finanziamento aggiuntivo corrente per la copertura dello squilibrio di bilancio corrente |
| <b>RESPONSABILE:</b>   |           |   |
| <b>PROGRAMMAZIONE PREVISTA NEL DOCUMENTO UNICO DI PROGRAMMAZIONE PER IL TRIENNIO</b> |           | <b>2017 - 2019</b>  |

|  |           |  |
|--|-----------|--|
| <b>PROGRAMMA:</b>  | M013P0060 | Servizio sanitario regionale - restituzione maggiori gettiti SSN |
| <b>RESPONSABILE:</b>   |           |  |
| <b>PROGRAMMAZIONE PREVISTA NEL DOCUMENTO UNICO DI PROGRAMMAZIONE PER IL TRIENNIO</b> |           | <b>2017 - 2019</b>   |

|  |           |                                      |
|--|-----------|--------------------------------------|
| <b>PROGRAMMA:</b>  | M013P0070 | Ulteriori spese in materia sanitaria |
| <b>RESPONSABILE:</b>   |           |                                      |
| <b>PROGRAMMAZIONE PREVISTA NEL DOCUMENTO UNICO DI PROGRAMMAZIONE PER IL TRIENNIO</b> |           | <b>2017 - 2019</b>                   |



**MISSIONE** M014 Sviluppo economico e competitività

N° 0 PROGRAMMI NELLA MISSIONE

RESPONSABILE

PROGRAMMAZIONE PREVISTA NEL DOCUMENTO UNICO DI PROGRAMMAZIONE PER IL TRIENNIO

2017 - 2019

| U S C I T A                        |                                    |                          |             |                      |           |                           |             |           |
|------------------------------------|------------------------------------|--------------------------|-------------|----------------------|-----------|---------------------------|-------------|-----------|
| Macro-Aggr. / Tipologia            | Descrizione                        | Previsione assestata (a) | Impegni (b) | Da Impegnare (a - b) | % (b / a) | Disponibilità Impegni (c) | Mandati (d) | % (d / b) |
| 0                                  | Spese correnti                     | 0,00                     | 0,00        | 0,00                 | 0,00      | 0,00                      | 0,00        | 0,00      |
| 1                                  | Redditi da lavoro dipendente       | 21.700,00                | 0,00        | 21.700,00            | 0,00      | 0,00                      | 0,00        | 0,00      |
| 2                                  | Imposte e tasse a carico dell'ente | 1.430,00                 | 0,00        | 1.430,00             | 0,00      | 0,00                      | 0,00        | 0,00      |
| 3                                  | Acquisto di beni e servizi         | 500,00                   | 0,00        | 500,00               | 0,00      | 0,00                      | 0,00        | 0,00      |
|                                    | TOTALE TITOLO 1                    | 23.630,00                | 0,00        | 23.630,00            | 0,00      | 0,00                      | 0,00        | 0,00      |
| TITOLO 2 - SPESE IN CONTO CAPITALE |                                    |                          |             |                      |           |                           |             |           |
| Macro-Aggr. / Tipologia            | Descrizione                        | Previsione assestata (a) | Impegni (b) | Da Impegnare (a - b) | % (b / a) | Disponibilità Impegni (c) | Mandati (d) | % (d / b) |
| 0                                  | Spese in conto capitale            | 0,00                     | 0,00        | 0,00                 | 0,00      | 0,00                      | 0,00        | 0,00      |
|                                    | TOTALE TITOLO 2                    | 0,00                     | 0,00        | 0,00                 | 0,00      | 0,00                      | 0,00        | 0,00      |
|                                    | TOTALE USCITA                      | 23.630,00                | 0,00        | 23.630,00            | 0,00      | 0,00                      | 0,00        | 0,00      |

**PROGRAMMA:** M014P0010 Industria, PMI e Artigianato  
**RESPONSABILE:**  
**PROGRAMMAZIONE PREVISTA NEL DOCUMENTO UNICO DI PROGRAMMAZIONE PER IL TRIENNIO** 2017 - 2019

**PROGRAMMA:** M014P0020 Commercio - reti distributive - tutela dei consumatori  
**RESPONSABILE:**  
**PROGRAMMAZIONE PREVISTA NEL DOCUMENTO UNICO DI PROGRAMMAZIONE PER IL TRIENNIO** 2017 - 2019

**PROGRAMMA:** M014P0030 Ricerca e innovazione  
**RESPONSABILE:**  
**PROGRAMMAZIONE PREVISTA NEL DOCUMENTO UNICO DI PROGRAMMAZIONE PER IL TRIENNIO** 2017 - 2019

**PROGRAMMA:** M014P0040 Reti e altri servizi di pubblica utilità  
**RESPONSABILE:**  
**PROGRAMMAZIONE PREVISTA NEL DOCUMENTO UNICO DI PROGRAMMAZIONE PER IL TRIENNIO** 2017 - 2019

|  |      |   |
|--|------|---|
| <b>MISSIONE</b>  | M015 | Politiche per il lavoro e la formazione professionale |
| <b>N°</b>  | 0    | <b>PROGRAMMI NELLA MISSIONE</b>                       |
| <b>RESPONSABILE</b>  |      |   |
| <b>PROGRAMMAZIONE PREVISTA NEL DOCUMENTO UNICO DI PROGRAMMAZIONE PER IL TRIENNIO</b> |      | <b>2017 - 2019</b>                                    |

|  |           |  |
|--|-----------|--|
| <b>PROGRAMMA:</b>  | M015P0010 | Servizi per lo sviluppo del mercato del lavoro |
| <b>RESPONSABILE:</b>   |           |  |
| <b>PROGRAMMAZIONE PREVISTA NEL DOCUMENTO UNICO DI PROGRAMMAZIONE PER IL TRIENNIO</b> |           | <b>2017 - 2019</b>                             |

|  |           |                          |
|--|-----------|--------------------------|
| <b>PROGRAMMA:</b>  | M015P0020 | Formazione professionale |
| <b>RESPONSABILE:</b>   |           |                          |
| <b>PROGRAMMAZIONE PREVISTA NEL DOCUMENTO UNICO DI PROGRAMMAZIONE PER IL TRIENNIO</b> |           | <b>2017 - 2019</b>       |

|  |           |                          |
|--|-----------|--------------------------|
| <b>PROGRAMMA:</b>  | M015P0030 | Sostegno all'occupazione |
| <b>RESPONSABILE:</b>   |           |                          |
| <b>PROGRAMMAZIONE PREVISTA NEL DOCUMENTO UNICO DI PROGRAMMAZIONE PER IL TRIENNIO</b> |           | <b>2017 - 2019</b>       |

**MISSIONE** M016 Agricoltura, politiche agroalimentari e pesca

N° 0 **PROGRAMMI NELLA MISSIONE**

**RESPONSABILE**

**PROGRAMMAZIONE PREVISTA NEL DOCUMENTO UNICO DI PROGRAMMAZIONE PER IL TRIENNIO**

**2017 - 2019**

| U S C I T A             |                            |                          |             |                      |             |                           |               |             |
|-------------------------|----------------------------|--------------------------|-------------|----------------------|-------------|---------------------------|---------------|-------------|
| Macro-Aggr. / Tipologia | Descrizione                | Previsione assestata (a) | Impegni (b) | Da Impegnare (a - b) | % ( b / a ) | Disponibilità Impegni (c) | Mandati ( d ) | % ( d / b ) |
| 3                       | Acquisto di beni e servizi | 27.500,00                | 0,00        | 27.500,00            | 0,00        | 0,00                      | 0,00          | 0,00        |
|                         | TOTALE TITOLO 1            | 27.500,00                | 0,00        | 27.500,00            | 0,00        | 0,00                      | 0,00          | 0,00        |
|                         | TOTALE USCITA              | 27.500,00                | 0,00        | 27.500,00            | 0,00        | 0,00                      | 0,00          | 0,00        |

**PROGRAMMA:** M016P0010 Sviluppo del settore agricolo e del sistema Agroalimentare  
**RESPONSABILE:**  
**PROGRAMMAZIONE PREVISTA NEL DOCUMENTO UNICO DI PROGRAMMAZIONE PER IL TRIENNIO** 2017 - 2019

**PROGRAMMA:** M016P0020 Caccia e pesca  
**RESPONSABILE:**  
**PROGRAMMAZIONE PREVISTA NEL DOCUMENTO UNICO DI PROGRAMMAZIONE PER IL TRIENNIO** 2017 - 2019

|  |      |  |
|--|------|--|
| <b>MISSIONE</b>  | M017 | Energia e diversificazione delle fonti energetiche |
| <b>N°</b>  | 0    | <b>PROGRAMMI NELLA MISSIONE</b>                    |
| <b>RESPONSABILE</b>  |      |  |
| <b>PROGRAMMAZIONE PREVISTA NEL DOCUMENTO UNICO DI PROGRAMMAZIONE PER IL TRIENNIO</b> |      | <b>2017 - 2019</b>                                 |

|  |           |                    |
|--|-----------|--------------------|
| <b>PROGRAMMA:</b>  | M017P0010 | Fonti energetiche  |
| <b>RESPONSABILE:</b>   |           |                    |
| <b>PROGRAMMAZIONE PREVISTA NEL DOCUMENTO UNICO DI PROGRAMMAZIONE PER IL TRIENNIO</b> |           | <b>2017 - 2019</b> |



|  |      |  |
|--|------|--|
| <b>MISSIONE</b>  | M018 | Relazioni con le altre autonomie territoriali e locali |
| <b>N°</b>  | 0    | <b>PROGRAMMI NELLA MISSIONE</b>                        |
| <b>RESPONSABILE</b>  |      |  |
| <b>PROGRAMMAZIONE PREVISTA NEL DOCUMENTO UNICO DI PROGRAMMAZIONE PER IL TRIENNIO</b> |      | <b>2017 - 2019</b>                                     |

|  |           |   |
|--|-----------|---|
| <b>PROGRAMMA:</b>  | M018P0010 | Relazioni finanziarie con le altre autonomie territoriali |
| <b>RESPONSABILE:</b>   |           |   |
| <b>PROGRAMMAZIONE PREVISTA NEL DOCUMENTO UNICO DI PROGRAMMAZIONE PER IL TRIENNIO</b> |           | <b>2017 - 2019</b>  |

|  |      |                                 |
|--|------|---------------------------------|
| <b>MISSIONE</b>  | M019 | Relazioni internazionali        |
| <b>N°</b>  | 0    | <b>PROGRAMMI NELLA MISSIONE</b> |
| <b>RESPONSABILE</b>  |      |                                 |
| <b>PROGRAMMAZIONE PREVISTA NEL DOCUMENTO UNICO DI PROGRAMMAZIONE PER IL TRIENNIO</b> |      | <b>2017 - 2019</b>              |

|  |           |   |
|--|-----------|---|
| <b>PROGRAMMA:</b>  | M019P0010 | Relazioni internazionali e Cooperazione allo sviluppo |
| <b>RESPONSABILE:</b>   |           |   |
| <b>PROGRAMMAZIONE PREVISTA NEL DOCUMENTO UNICO DI PROGRAMMAZIONE PER IL TRIENNIO</b> |           | <b>2017 - 2019</b>                                    |

**MISSIONE** M020 Fondi e accantonamenti

N° 0 **PROGRAMMI NELLA MISSIONE**

**RESPONSABILE**

**PROGRAMMAZIONE PREVISTA NEL DOCUMENTO UNICO DI PROGRAMMAZIONE PER IL TRIENNIO**

**2017 - 2019**

| U S C I T A                |                      |                               |                |                         |                |                                 |                  |                |
|----------------------------|----------------------|-------------------------------|----------------|-------------------------|----------------|---------------------------------|------------------|----------------|
| Macro-Aggr. /<br>Tipologia | Descrizione          | Previsione<br>asestata<br>(a) | Impegni<br>(b) | Da Impegnare<br>(a - b) | %<br>( b / a ) | Disponibilità<br>Impegni<br>(c) | Mandati<br>( d ) | %<br>( d / b ) |
| 10                         | Altre spese correnti | 5.234,67                      | 0,00           | 5.234,67                | 0,00           | 0,00                            | 0,00             | 0,00           |
|                            | TOTALE TITOLO 1      | 5.234,67                      | 0,00           | 5.234,67                | 0,00           | 0,00                            | 0,00             | 0,00           |
|                            | TOTALE USCITA        | 5.234,67                      | 0,00           | 5.234,67                | 0,00           | 0,00                            | 0,00             | 0,00           |

**PROGRAMMA:** M020P0010 Fondo di riserva  
**RESPONSABILE:**  
**PROGRAMMAZIONE PREVISTA NEL DOCUMENTO UNICO DI PROGRAMMAZIONE PER IL TRIENNIO** 2017 - 2019

**PROGRAMMA:** M020P0020 Fondo svalutazione crediti  
**RESPONSABILE:**  
**PROGRAMMAZIONE PREVISTA NEL DOCUMENTO UNICO DI PROGRAMMAZIONE PER IL TRIENNIO** 2017 - 2019

**PROGRAMMA:** M020P0030 Altri Fondi  
**RESPONSABILE:**  
**PROGRAMMAZIONE PREVISTA NEL DOCUMENTO UNICO DI PROGRAMMAZIONE PER IL TRIENNIO** 2017 - 2019

|  |      |                                 |
|--|------|---------------------------------|
| <b>MISSIONE</b>  | M050 | Debito pubblico                 |
| <b>N°</b>  | 0    | <b>PROGRAMMI NELLA MISSIONE</b> |
| <b>RESPONSABILE</b>  |      |                                 |
| <b>PROGRAMMAZIONE PREVISTA NEL DOCUMENTO UNICO DI PROGRAMMAZIONE PER IL TRIENNIO</b> |      | <b>2017 - 2019</b>              |

|  |           |  |
|--|-----------|--|
| <b>PROGRAMMA:</b>  | M050P0010 | Quota interessi ammortamento mutui e prestiti obbligazionari |
| <b>RESPONSABILE:</b>   |           |  |
| <b>PROGRAMMAZIONE PREVISTA NEL DOCUMENTO UNICO DI PROGRAMMAZIONE PER IL TRIENNIO</b> |           | <b>2017 - 2019</b>   |

**MISSIONE** M060 Anticipazioni finanziarie

N° 0 PROGRAMMI NELLA MISSIONE

RESPONSABILE

PROGRAMMAZIONE PREVISTA NEL DOCUMENTO UNICO DI PROGRAMMAZIONE PER IL TRIENNIO

2017 - 2019

| U S C I T A                |  |                               |                |                         |                |                                 |                  |                |
|----------------------------|--|-------------------------------|----------------|-------------------------|----------------|---------------------------------|------------------|----------------|
| Macro-Aggr. /<br>Tipologia | Descrizione  | Previsione<br>asestata<br>(a) | Impegni<br>(b) | Da Impegnare<br>(a - b) | %<br>( b / a ) | Disponibilità<br>Impegni<br>(c) | Mandati<br>( d ) | %<br>( d / b ) |
| 1                          | Chiusura Anticipazioni ricevute da istituto tesoriere/cassiere | 100.000,00                    | 0,00           | 100.000,00              | 0,00           | 0,00                            | 0,00             | 0,00           |
|                            | TOTALE TITOLO 5  | 100.000,00                    | 0,00           | 100.000,00              | 0,00           | 0,00                            | 0,00             | 0,00           |
|                            | TOTALE USCITA  | 100.000,00                    | 0,00           | 100.000,00              | 0,00           | 0,00                            | 0,00             | 0,00           |



**PROGRAMMA:** M060P0010 Restituzione anticipazione di tesoreria

**RESPONSABILE:**

**PROGRAMMAZIONE PREVISTA NEL DOCUMENTO UNICO DI PROGRAMMAZIONE PER IL TRIENNIO**

**2017 - 2019**

## INTRODUZIONE

Il bilancio di previsione 2017 - 2019 è stato approvato dal Consiglio Comunale con deliberazione n. 02 del 09/02/2017.

## EQUILIBRI DI BILANCIO per BILANCIO DI PREVISIONE - Parte Corrente

| EQUILIBRIO ECONOMICO-FINANZIARIO  |       |  | COMPETENZ<br>A ANNO DI<br>RIFERIMENT<br>O DEL<br>BILANCIO<br>2017 | COMPETENZ<br>A ANNO 2018 | COMPETENZ<br>A ANNO 2019 |
|---|-------|--|---|--------------------------|--------------------------|
| Fondo di cassa all'inizio dell'esercizio  |       |  | 24.730,52   |                          |                          |
| A) Fondo pluriennale vincolato di entrata per spese correnti  | ( + ) |  | 0,00  | 0,00                     | 0,00                     |
| AA ) Recupero disavanzo di amministrazione esercizio precedente   | ( - ) |  | 0,00  | 0,00                     | 0,00                     |
| B) Entrate titoli 1.00 - 2.00 - 3.00  | ( + ) |  | 870.588,67  | 870.588,67               | 870.588,67               |
| <i>di cui per estinzione anticipata di prestiti</i>   |       |  | <i>0,00</i>   | <i>0,00</i>              | <i>0,00</i>              |
| C) Entrate Titolo 4.02.06 - Contributi agli investimenti direttamente destinati al rimborso dei prestiti da amministrazioni pubbliche   | ( + ) |  | 0,00  | 0,00                     | 0,00                     |
| D) Spese Titolo 1.00 - Spese correnti   | ( - ) |  | 869.088,67  | 869.088,67               | 869.088,67               |
| di cui:   |       |  |   |                          |                          |
| <i>- fondo pluriennale vincolato</i>  |       |  | <i>0,00</i>   | <i>0,00</i>              | <i>0,00</i>              |
| <i>- fondo crediti di dubbia esigibilità</i>  |       |  | <i>0,00</i>   | <i>0,00</i>              | <i>0,00</i>              |
| E) Spese Titolo 2.04 - Altri trasferimenti in conto capitale  | ( - ) |  | 0,00  | 0,00                     | 0,00                     |
| F) Spese Titolo 4.00 - Quote di capitale amm.to dei mutui e prestiti obbligazionari   | ( - ) |  | 0,00  | 0,00                     | 0,00                     |
| <i>di cui per estinzione anticipata di prestiti</i>   |       |  | <i>0,00</i>   | <i>0,00</i>              | <i>0,00</i>              |
| <i>di cui Fondo anticipazioni di liquidità (DL 35/2013 e successive modifiche e</i>   |       |  | <i>0,00</i>   | <i>0,00</i>              | <i>0,00</i>              |
| <b>G) Somma finale (G=A-AA+B+C-D-E-F)</b>   |       |  | <b>1.500,00</b>   | <b>1.500,00</b>          | <b>1.500,00</b>          |
| ALTRE POSTE DIFFERENZIALI, PER ECCEZIONI PREVISTE DA NORME DI LEGGE, CHE HANNO EFFETTO SULL'EQUILIBRIO EX ARTICOLO 162, COMMA 6, DEL TESTO UNICO DELLE LEGGI SULL'ORDINAMENTO DEGLI ENTI LOCALI |       |  |   |                          |                          |
| H) Utilizzo risultato di amministrazione presunto per spese correnti (2)  | ( + ) |  | 0,00  |                          |                          |
| <i>di cui per estinzione anticipata di prestiti</i>   |       |  | <i>0,00</i>   |                          |                          |
| I) Entrate di parte capitale destinate a spese correnti in base a specifiche disposizioni di legge o dei principi contabili   | ( + ) |  | 0,00  | 0,00                     | 0,00                     |
| <i>di cui per estinzione anticipata di prestiti</i>   |       |  | <i>0,00</i>   | <i>0,00</i>              | <i>0,00</i>              |
| L) Entrate di parte corrente destinate a spese di investimento in base a specifiche disposizioni di legge o dei principi contabili  | ( - ) |  | 0,00  | 0,00                     | 0,00                     |
| M) Entrate da accensione di prestiti destinate a estinzione anticipata dei prestiti   | ( + ) |  | 0,00  | 0,00                     | 0,00                     |
| <b>EQUILIBRIO DI PARTE CORRENTE (3) O=G+H+I-L+M</b>   |       |  | <b>1.500,00</b>   | <b>1.500,00</b>          | <b>1.500,00</b>          |

## EQUILIBRI DI BILANCIO per BILANCIO DI PREVISIONE - Parte Capitale

| EQUILIBRIO ECONOMICO-FINANZIARIO  |       |  | COMPETENZ<br>A ANNO DI<br>RIFERIMENT<br>O DEL<br>BILANCIO<br>2017 | COMPETENZ<br>A ANNO 2018 | COMPETENZ<br>A ANNO 2019 |
|---|-------|--|---|--------------------------|--------------------------|
| P) Utilizzo risultato di amministrazione presunto per spese di investimento (2)   | ( + ) |  | 0,00  |                          |                          |
| Q) Fondo pluriennale vincolato di entrata per spese in conto capitale   | ( + ) |  | 0,00  | 0,00                     | 0,00                     |
| R) Entrate Titoli 4.00-5.00-6.00  | ( + ) |  | 0,00  | 0,00                     | 0,00                     |
| C) Entrate Titolo 4.02.06 - Contributi agli investimenti direttamente destinati al rimborso dei prestiti da amministrazioni pubbliche | ( - ) |  | 0,00  | 0,00                     | 0,00                     |
| I) Entrate di parte capitale destinate a spese correnti in base a specifiche disposizioni di legge o dei principi contabili           | ( - ) |  | 0,00  | 0,00                     | 0,00                     |
| S1) Entrate Titolo 5.02 per Riscossioni di crediti di breve termine   | ( - ) |  | 0,00  | 0,00                     | 0,00                     |
| S2) Entrate Titolo 5.03 per Riscossioni di crediti di medio-lungo termine   | ( - ) |  | 0,00  | 0,00                     | 0,00                     |
| T) Entrate Titolo 5.04 relative a Altre entrate per riduzioni di attività finanziaria   | ( - ) |  | 0,00  | 0,00                     | 0,00                     |
| L) Entrate di parte corrente destinate a spese di investimento in base a specifiche disposizioni di legge o dei principi contabili    | ( + ) |  | 0,00  | 0,00                     | 0,00                     |
| M) Entrate da accensione di prestiti destinate a estinzione anticipata dei prestiti   | ( - ) |  | 0,00  | 0,00                     | 0,00                     |
| U) Spese Titolo 2.00 - Spese in conto capitale  | ( - ) |  | 1.500,00  | 1.500,00                 | 1.500,00                 |
| <i>di cui fondo pluriennale vincolato di spesa</i>  |       |  | <i>0,00</i>   | <i>0,00</i>              | <i>0,00</i>              |
| V) Spese Titolo 3.01 per Acquisizioni di attività finanziarie   | ( - ) |  | 0,00  | 0,00                     | 0,00                     |
| E) Spese Titolo 2.04 - Altri trasferimenti in conto capitale  | ( + ) |  | 0,00  | 0,00                     | 0,00                     |
| <b>EQUILIBRIO DI PARTE CAPITALE Z = P+Q+R-C-I-S1-S2-T+L-M-U-V+E</b>   |       |  | <b>-1.500,00</b>  | <b>-1.500,00</b>         | <b>-1.500,00</b>         |

Elenco Atti per Variazioni al bilancio - Anno 2017

| ATTO   | DATA ATTO  | OGGETTO |
|--------|------------|---------|
| 06     | 11/05/2017 |         |
| CC ASS | 25/07/2017 |         |
| GM 18  | 17/10/2017 |         |
| GM 26  | 07/12/2017 |         |
| 900    | 31/12/2017 |         |

## EQUILIBRI DI BILANCIO per BILANCIO DI PREVISIONE ASSESTATO - Parte Corrente

| EQUILIBRIO ECONOMICO-FINANZIARIO  |       |  | COMPETENZ<br>A ANNO DI<br>RIFERIMENT<br>O DEL<br>BILANCIO<br>2017 | COMPETENZ<br>A ANNO 2018 | COMPETENZ<br>A ANNO 2019 |
|---|-------|--|---|--------------------------|--------------------------|
| Fondo di cassa all'inizio dell'esercizio  |       |  | 24.730,52   |                          |                          |
| A) Fondo pluriennale vincolato di entrata per spese correnti  | ( + ) |  | 0,00  | 34.000,00                | 0,00                     |
| AA ) Recupero disavanzo di amministrazione esercizio precedente   | ( - ) |  | 0,00  | 0,00                     | 0,00                     |
| B) Entrate titoli 1.00 - 2.00 - 3.00  | ( + ) |  | 898.680,34  | 870.588,67               | 870.588,67               |
| <i>di cui per estinzione anticipata di prestiti</i>   |       |  | <i>0,00</i>   | <i>0,00</i>              | <i>0,00</i>              |
| C) Entrate Titolo 4.02.06 - Contributi agli investimenti direttamente destinati al rimborso dei prestiti da amministrazioni pubbliche   | ( + ) |  | 0,00  | 0,00                     | 0,00                     |
| D) Spese Titolo 1.00 - Spese correnti   | ( - ) |  | 940.180,34  | 903.088,67               | 869.088,67               |
| di cui:   |       |  |   |                          |                          |
| <i>- fondo pluriennale vincolato</i>  |       |  | <i>34.000,00</i>  | <i>0,00</i>              | <i>0,00</i>              |
| <i>- fondo crediti di dubbia esigibilità</i>  |       |  | <i>0,00</i>   | <i>0,00</i>              | <i>0,00</i>              |
| E) Spese Titolo 2.04 - Altri trasferimenti in conto capitale  | ( - ) |  | 0,00  | 0,00                     | 0,00                     |
| F) Spese Titolo 4.00 - Quote di capitale amm.to dei mutui e prestiti obbligazionari   | ( - ) |  | 0,00  | 0,00                     | 0,00                     |
| <i>di cui per estinzione anticipata di prestiti</i>   |       |  | <i>0,00</i>   | <i>0,00</i>              | <i>0,00</i>              |
| <i>di cui Fondo anticipazioni di liquidità (DL 35/2013 e successive modifiche e</i>   |       |  | <i>0,00</i>   | <i>0,00</i>              | <i>0,00</i>              |
| <b>G) Somma finale (G=A-AA+B+C-D-E-F)</b>   |       |  | <b>-41.500,00</b>   | <b>1.500,00</b>          | <b>1.500,00</b>          |
| ALTRE POSTE DIFFERENZIALI, PER ECCEZIONI PREVISTE DA NORME DI LEGGE, CHE HANNO EFFETTO SULL'EQUILIBRIO EX ARTICOLO 162, COMMA 6, DEL TESTO UNICO DELLE LEGGI SULL'ORDINAMENTO DEGLI ENTI LOCALI |       |  |   |                          |                          |
| H) Utilizzo risultato di amministrazione presunto per spese correnti (2)  | ( + ) |  | 0,00  |                          |                          |
| <i>di cui per estinzione anticipata di prestiti</i>   |       |  | <i>0,00</i>   |                          |                          |
| I) Entrate di parte capitale destinate a spese correnti in base a specifiche disposizioni di legge o dei principi contabili   | ( + ) |  | 0,00  | 0,00                     | 0,00                     |
| <i>di cui per estinzione anticipata di prestiti</i>   |       |  | <i>0,00</i>   | <i>0,00</i>              | <i>0,00</i>              |
| L) Entrate di parte corrente destinate a spese di investimento in base a specifiche disposizioni di legge o dei principi contabili  | ( - ) |  | 0,00  | 0,00                     | 0,00                     |
| M) Entrate da accensione di prestiti destinate a estinzione anticipata dei prestiti   | ( + ) |  | 0,00  | 0,00                     | 0,00                     |
| <b>EQUILIBRIO DI PARTE CORRENTE (3) O=G+H+I-L+M</b>   |       |  | <b>-41.500,00</b>   | <b>1.500,00</b>          | <b>1.500,00</b>          |

## EQUILIBRI DI BILANCIO per BILANCIO DI PREVISIONE ASSESTATO - Parte Capitale

| EQUILIBRIO ECONOMICO-FINANZIARIO  |       |  | COMPETENZ<br>A ANNO DI<br>RIFERIMENT<br>O DEL<br>BILANCIO<br>2017 | COMPETENZ<br>A ANNO 2018 | COMPETENZ<br>A ANNO 2019 |
|---|-------|--|---|--------------------------|--------------------------|
| P) Utilizzo risultato di amministrazione presunto per spese di investimento (2)   | ( + ) |  | 0,00  |                          |                          |
| Q) Fondo pluriennale vincolato di entrata per spese in conto capitale   | ( + ) |  | 0,00  | 0,00                     | 0,00                     |
| R) Entrate Titoli 4.00-5.00-6.00  | ( + ) |  | 0,00  | 0,00                     | 0,00                     |
| C) Entrate Titolo 4.02.06 - Contributi agli investimenti direttamente destinati al rimborso dei prestiti da amministrazioni pubbliche | ( - ) |  | 0,00  | 0,00                     | 0,00                     |
| I) Entrate di parte capitale destinate a spese correnti in base a specifiche disposizioni di legge o dei principi contabili           | ( - ) |  | 0,00  | 0,00                     | 0,00                     |
| S1) Entrate Titolo 5.02 per Riscossioni di crediti di breve termine   | ( - ) |  | 0,00  | 0,00                     | 0,00                     |
| S2) Entrate Titolo 5.03 per Riscossioni di crediti di medio-lungo termine   | ( - ) |  | 0,00  | 0,00                     | 0,00                     |
| T) Entrate Titolo 5.04 relative a Altre entrate per riduzioni di attività finanziaria   | ( - ) |  | 0,00  | 0,00                     | 0,00                     |
| L) Entrate di parte corrente destinate a spese di investimento in base a specifiche disposizioni di legge o dei principi contabili    | ( + ) |  | 0,00  | 0,00                     | 0,00                     |
| M) Entrate da accensione di prestiti destinate a estinzione anticipata dei prestiti   | ( - ) |  | 0,00  | 0,00                     | 0,00                     |
| U) Spese Titolo 2.00 - Spese in conto capitale  | ( - ) |  | 3.500,00  | 1.500,00                 | 1.500,00                 |
| <i>di cui fondo pluriennale vincolato di spesa</i>  |       |  | <i>0,00</i>   | <i>0,00</i>              | <i>0,00</i>              |
| V) Spese Titolo 3.01 per Acquisizioni di attività finanziarie   | ( - ) |  | 0,00  | 0,00                     | 0,00                     |
| E) Spese Titolo 2.04 - Altri trasferimenti in conto capitale  | ( + ) |  | 0,00  | 0,00                     | 0,00                     |
| <b>EQUILIBRIO DI PARTE CAPITALE Z = P+Q+R-C-I-S1-S2-T+L-M-U-V+E</b>   |       |  | <b>-3.500,00</b>  | <b>-1.500,00</b>         | <b>-1.500,00</b>         |

**RIEPILOGO ENTRATE - ANNO 2017**

| Tit. | Descrizione   | Previsione iniziale<br>A | Previsione definitiva<br>B | % Scost.<br>C=B/A | Accertamenti<br>D | % Realizzo<br>E=D/B | Riscossioni<br>F  | Residuo<br>G=D-F  |
|------|---|--------------------------|----------------------------|-------------------|-------------------|---------------------|-------------------|-------------------|
|      | Avanzo  | 0,00                     | 45.000,00                  | 0,00              | 0,00              |                     |                   |                   |
|      | Fondo Pluriennale Vincolato per spese correnti          | 0,00                     | 0,00                       | 0,00              |                   |                     |                   |                   |
|      | Fondo Pluriennale Vincolato per spese in conto capitale | 0,00                     | 0,00                       | 0,00              |                   |                     |                   |                   |
| 1    | Titolo I - Entrate tributarie                           | 0,00                     | 0,00                       | 0,00              | 0,00              | 0,00                | 0,00              | 0,00              |
| 2    | Titolo II - Trasferimenti correnti                      | 839.588,67               | 865.680,34                 | 103,11            | 371.911,99        | 42,96               | 154.353,57        | 217.558,42        |
| 3    | Titolo III - Entrate extratributarie                    | 31.000,00                | 33.000,00                  | 106,45            | 18.187,27         | 55,11               | 18.187,26         | 0,01              |
| 4    | Titolo IV - Entrate in conto capitale                   | 0,00                     | 0,00                       | 0,00              | 0,00              | 0,00                | 0,00              | 0,00              |
| 5    | Titolo V - Riduzione Attività finanziaria               | 0,00                     | 0,00                       | 0,00              | 0,00              | 0,00                | 0,00              | 0,00              |
| 6    | Titolo VI - Accensione mutui                            | 0,00                     | 0,00                       | 0,00              | 0,00              | 0,00                | 0,00              | 0,00              |
| 7    | Titolo VII - Anticipazioni di tesoreria                 | 100.000,00               | 100.000,00                 | 100,00            | 37.693,99         | 37,69               | 37.693,99         | 0,00              |
| 9    | Titolo IX - Servizi contro terzi                        | 1.730.000,00             | 1.730.000,00               | 100,00            | 129.252,49        | 7,47                | 109.363,80        | 19.888,69         |
|      | <b>Totale</b>   | <b>2.700.588,67</b>      | <b>2.773.680,34</b>        | <b>102,71</b>     | <b>557.045,74</b> | <b>143,24</b>       | <b>319.598,62</b> | <b>237.447,12</b> |

**RIEPILOGO SPESE - ANNO 2017**

| Tit. | Descrizione   | Previsione iniziale<br>A | Previsione definitiva<br>B | % Scost.<br>C=B/A | Impegni<br>D      | % Realizzo<br>E=D/B | Pagamenti<br>F    | Residuo<br>G=D-F  |
|------|---|--------------------------|----------------------------|-------------------|-------------------|---------------------|-------------------|-------------------|
| 1    | Titolo I - Spese correnti                               | 869.088,67               | 940.180,34                 | 108,18            | 360.570,86        | 38,35               | 290.305,76        | 70.265,10         |
| 2    | Titolo II - Spese in conto capitale                     | 1.500,00                 | 3.500,00                   | 233,33            | 3.466,42          | 99,04               | 3.466,42          | 0,00              |
| 3    | Titolo III - Incremento di attività finanziarie         | 0,00                     | 0,00                       | 0,00              | 0,00              | 0,00                | 0,00              | 0,00              |
| 4    | Titolo IV - Rimborso dei prestiti                       | 0,00                     | 0,00                       | 0,00              | 0,00              | 0,00                | 0,00              | 0,00              |
| 5    | Titolo V - Chiusura anticipazione ricevute da tesoreria | 100.000,00               | 100.000,00                 | 100,00            | 37.693,99         | 37,69               | 37.693,99         | 0,00              |
| 7    | Titolo VII - Spese per conto terzi                      | 1.730.000,00             | 1.730.000,00               | 100,00            | 129.252,49        | 7,47                | 76.072,84         | 53.179,65         |
|      | <b>Totale</b>   | <b>2.700.588,67</b>      | <b>2.773.680,34</b>        | <b>102,71</b>     | <b>530.983,76</b> | <b>19,14</b>        | <b>407.539,01</b> | <b>123.444,75</b> |



| <b>ENTRATE CORRENTI NON RIPETITIVE</b>                         |               |
|--|---------------|
| E.83000.0 CONTRIBUTO REGIONALE RIQUALIFICAZIONE CENTRI STORICI | 0,00          |
| E.94000.0 PROVENTI DIVERSI                                     | 0,00          |
| <b>Totale Entrate</b>  | <b>0,00</b>   |
| <b>SPESE CORRENTI NON RIPETITIVE</b>                           |               |
| U.14200.0 ONERI STRAORDINARI DELLA GESTIONE CORRENTE           | 95,37         |
| <b>Totale Uscite</b>   | <b>95,37</b>  |
| <b>Sbilancio entrate meno spese non ripetitive</b>             | <b>-95,37</b> |

QUADRO GENERALE RIASSUNTIVO 2017

| ENTRATE  | ACCERTAMENTI | INCASSI    | SPESE  | IMPEGNI          | PAGAMENTI   |
|--|--------------|------------|--|------------------|-------------|
| <b>Fondo di cassa all'inizio dell'esercizio</b>                              |              | 24.730,52  |  |                  |             |
| <b>Utilizzo avanzo di amministrazione</b>                                    | 45.000,00    |            | <b>Disavanzo di amministrazione</b>                              | 0,00             |             |
| <b>Fondo pluriennale vincolato di parte corrente (1)</b>                     | 0,00         |            |  |                  |             |
| <b>Fondo pluriennale vincolato in c/capitale (1)</b>                         | 0,00         |            |  |                  |             |
| Titolo 1 - Entrate correnti di natura tributaria, contributiva e perequativa | 0,00         | 0,00       | Titolo 1 - Spese correnti  | 360.570,86       | 345.045,12  |
|  |              |            | <i>Fondo pluriennale vincolato di parte corrente (2)</i>         | <i>34.000,00</i> | <i>0,00</i> |
| Titolo 2 - Trasferimenti correnti  | 371.911,99   | 347.840,11 |  |                  |             |
| Titolo 3 - Entrate extratributarie   | 18.187,27    | 18.987,27  |  |                  |             |
| Titolo 4 - Entrate in conto capitale   | 0,00         | 25.955,38  | Titolo 2 - Spese in conto capitale                               | 3.466,42         | 68.617,96   |
|  |              |            | <i>Fondo pluriennale vincolato in c/capitale (2)</i>             | <i>0,00</i>      | <i>0,00</i> |
| Titolo 5 - Entrate da riduzione di attività finanziarie                      | 0,00         | 0,00       | Titolo 3 - Spese per incremento di attività finanziarie          | 0,00             | 0,00        |
| <b>Totale entrate finali</b>   | 390.099,26   | 392.782,76 | <b>Totale spese finali</b>                                       | 398.037,28       | 413.663,08  |
| Titolo 6 - Accensione di prestiti  | 0,00         | 0,00       | Titolo 4 - Rimborso di prestiti                                  | 0,00             | 0,00        |
| Titolo 7 - Anticipazioni da istituto tesoriere/cassiere                      | 37.693,99    | 37.693,99  | Titolo 5 - Chiusura Anticipazioni da istituto tesoriere/cassiere | 37.693,99        | 37.693,99   |
| Titolo 9 - Entrate per conto di terzi e partite di giro                      | 129.252,49   | 109.363,80 | Titolo 7 - Spese per conto terzi e partite di giro               | 129.252,49       | 80.849,84   |
| <b>Totale entrate dell'esercizio</b>   | 557.045,74   | 539.840,55 | <b>Totale spese dell'esercizio</b>                               | 564.983,76       | 532.206,91  |
| <b>TOTALE COMPLESSIVO ENTRATE</b>  | 602.045,74   | 564.571,07 | <b>TOTALE COMPLESSIVO SPESE</b>                                  | 564.983,76       | 532.206,91  |
| <b>DISAVANZO DELL'ESERCIZIO</b>  | 0,00         |            | <b>AVANZO DI COMPETENZA/FONDO DI CASSA</b>                       | 37.061,98        | 32.364,16   |
| <b>TOTALE A PAREGGIO</b>   | 602.045,74   | 564.571,07 | <b>TOTALE A PAREGGIO</b>   | 602.045,74       | 564.571,07  |

## EQUILIBRI DI BILANCIO per RENDICONTO - Parte Corrente

| EQUILIBRIO ECONOMICO-FINANZIARIO   |       |  | COMPETENZA       |
|--|-------|--|------------------|
| Fondo di cassa all'inizio dell'esercizio   |       |  | 24.730,52        |
| A) Fondo pluriennale vincolato per spese correnti (di entrata)   | ( + ) |  | 0,00             |
| AA ) Recupero disavanzo di amministrazione esercizio precedente  | ( - ) |  | 0,00             |
| B) Entrate titoli 1.00 - 2.00 - 3.00   | ( + ) |  | 390.099,26       |
| <i>di cui per estinzione anticipata di prestiti</i>  |       |  | <i>0,00</i>      |
| C) Entrate Titolo 4.02.06 - Contributi agli investimenti direttamente destinati al rimborso dei prestiti da amministrazioni pubbliche  | ( + ) |  | 0,00             |
| D)Spese Titolo 1.00 - Spese correnti   | ( - ) |  | 360.570,86       |
| DD) Fondo pluriennale vincolato di parte corrente (di spesa)   | ( - ) |  | 34.000,00        |
| E) Spese Titolo 2.04 - Trasferimenti in conto capitale   | ( - ) |  | 0,00             |
| F) Spese Titolo 4.00 - Quote di capitale amm.to dei mutui e prestiti obbligazionari  | ( - ) |  | 0,00             |
| <i>di cui per estinzione anticipata di prestiti</i>  |       |  | <i>0,00</i>      |
| <b>G) Somma finale (G=A-AA+B+C-D-DD-E-F)</b>   |       |  | <b>-4.471,60</b> |
| ALTRE POSTE DIFFERENZIALI, PER ECCEZIONI PREVISTE DA NORME DI LEGGE E DAI PRINCIPI CONTABILI, CHE HANNO EFFETTO SULL'EQUILIBRIO EX ARTICOLO 162, COMMA 6, DEL TESTO UNICO DELLE LEGGI SULL'ORDINAMENTO DEGLI ENTI LOCALI |       |  |                  |
| H) Utilizzo avanzo di amministrazione per spese correnti   | ( + ) |  | 0,00             |
| <i>di cui per estinzione anticipata di prestiti</i>  |       |  | <i>0,00</i>      |
| I) Entrate di parte capitale destinate a spese correnti in base a specifiche disposizioni di legge o dei principi contabili  | ( + ) |  | 0,00             |
| <i>di cui per estinzione anticipata di prestiti</i>  |       |  | <i>0,00</i>      |
| L) Entrate di parte corrente destinate a spese di investimento in base a specifiche disposizioni di legge o dei principi contabili   | ( - ) |  | 0,00             |
| M) Entrate da accensione di prestiti destinate a estinzione anticipata dei prestiti  | ( + ) |  | 0,00             |
| <b>EQUILIBRIO DI PARTE CORRENTE (*) O=G+H+I-L+M</b>  |       |  | <b>-4.471,60</b> |

## EQUILIBRI DI BILANCIO per RENDICONTO - Parte Capitale

| EQUILIBRIO ECONOMICO-FINANZIARIO  |       | COMPETENZA       |
|---|-------|------------------|
| P) Utilizzo avanzo di amministrazione per spese di investimento   | ( + ) | 0,00             |
| Q) Fondo pluriennale vincolato per spese in conto capitale (iscritto in entrata)  | ( + ) | 0,00             |
| R) Entrate Titoli 4.00-5.00-6.00  | ( + ) | 0,00             |
| C) Entrate Titolo 4.02.06 - Contributi agli investimenti direttamente destinati al rimborso dei prestiti da amministrazioni pubbliche | ( - ) | 0,00             |
| I) Entrate di parte capitale destinate a spese correnti in base a specifiche disposizioni di legge o dei principi contabili           | ( - ) | 0,00             |
| S1) Entrate Titolo 5.02 per Riscossioni crediti di breve termine  | ( - ) | 0,00             |
| S2) Entrate Titolo 5.03 per Riscossioni crediti di medio-lungo termine  | ( - ) | 0,00             |
| T) Entrate Titolo 5.04 relative a Altre entrate per riduzioni di attività finanziaria   | ( - ) | 0,00             |
| L) Entrate di parte corrente destinate a spese di investimento in base a specifiche disposizioni di legge                             | ( + ) | 0,00             |
| M) Entrate da accensione di prestiti destinate a estinzione anticipata dei prestiti   | ( - ) | 0,00             |
| U) Spese Titolo 2.00 - Spese in conto capitale  | ( - ) | 3.466,42         |
| UU) Fondo pluriennale vincolato in c/capitale (di spesa)  | ( - ) | 0,00             |
| V) Spese Titolo 3.01 per Acquisizioni di attività finanziarie   | ( - ) | 0,00             |
| E) Spese Titolo 2.04 - Altri trasferimenti in conto capitale  | ( + ) | 0,00             |
| <b>EQUILIBRIO DI PARTE CAPITALE Z = P+Q+R-C-I-S1-S2-T+L-M-U-UU-V+E</b>  |       | <b>-3.466,42</b> |

## EQUILIBRI DI BILANCIO per RENDICONTO - Totale

| EQUILIBRIO ECONOMICO-FINANZIARIO  |       | COMPETENZA       |
|---|-------|------------------|
| S1) Entrate Titolo 5.02 per Riscossioni crediti di breve termine                      | ( + ) | 0,00             |
| S2) Entrate Titolo 5.03 per Riscossioni crediti di medio-lungo termine                | ( + ) | 0,00             |
| T) Entrate Titolo 5.04 relative a Altre entrate per riduzioni di attività finanziarie | ( + ) | 0,00             |
| X1) Spese Titolo 3.02 per Concessioni crediti di breve termine                        | ( - ) | 0,00             |
| X2) Spese Titolo 3.03 per Concessioni crediti di medio-lungo termine                  | ( - ) | 0,00             |
| Y) Spese Titolo 3.04 per Altre spese per incremento di attività finanziarie           | ( - ) | 0,00             |
| <b>EQUILIBRIO FINALE W = O+Z+S1+S2+T-X1-X2-Y</b>                                      |       | <b>-7.938,02</b> |

**Saldo corrente ai fini della copertura degli investimenti pluriennali:**

|   |       |                  |
|---|-------|------------------|
| Equilibrio di parte corrente (O)  |       | -4.471,60        |
| Utilizzo risultato di amministrazione per il finanziamento di spese correnti (H)            | ( - ) | 0,00             |
| Entrate non ricorrenti che non hanno dato copertura a impegni                               | ( - ) | 0,00             |
| <b>Equilibrio di parte corrente ai fini della copertura degli investimenti pluriennali.</b> |       | <b>-4.471,60</b> |

## TABELLA GESTIONE RESIDUI - ANNO 2017

| <b>Gestione dei residui</b>             | <b>Importo parziale</b> | <b>Importo totale</b> |
|---|-------------------------|-----------------------|
| Maggiori residui attivi riaccertati (+) | 0,00                    |                       |
| Minori residui attivi riaccertati (-)   | -160.928,13             |                       |
| Minori residui passivi riaccertati (+)  | -171.533,45             |                       |
| <b>Saldo Gestione Residui</b>           |                         | <b>-332.461,58</b>    |
| <b>Riepilogo</b>                        |                         |                       |
| Saldo gestione corrente                 | 0,00                    |                       |
| Saldo gestione capitale                 | -332.461,58             |                       |
| Saldo gestione partite di giro          | 0,00                    |                       |
| <b>Saldo totale</b>                     |                         | <b>-332.461,58</b>    |

**ANALISI ANZIANITA' DEI RESIDUI - Anno 2017**

| Residui                    | 2012<br>E ANNI<br>PRECEDENTI | 2013             | 2014             | 2015              | 2016              | 2017              | Totale              |
|----------------------------|------------------------------|------------------|------------------|-------------------|-------------------|-------------------|---------------------|
| <b>ATTIVI</b>              |                              |                  |                  |                   |                   |                   |                     |
| TITOLO II                  | 118.913,10                   | 43.050,90        | 30.850,64        | 42.598,61         | 65.005,20         | 217.558,42        | 517.976,87          |
| di cui trasf. Stato        | 0,00                         | 0,00             | 0,00             | 0,00              | 0,00              | 0,00              | 0,00                |
| di cui trasf.              | 0,00                         | 0,00             | 0,00             | 0,00              | 0,00              | 124.527,23        | 124.527,00          |
| TITOLO III                 | 0,00                         | 5.619,15         | 0,00             | 0,00              | 67,11             | 0,01              | 5.686,27            |
| di cui Tia                 | 0,00                         | 0,00             | 0,00             | 0,00              | 0,00              | 0,00              | 0,00                |
| di cui Fitti Attivi        | 0,00                         | 0,00             | 0,00             | 0,00              | 0,00              | 0,00              | 0,00                |
| di cui sanzioni            | 0,00                         | 0,00             | 0,00             | 0,00              | 0,00              | 0,00              | 0,00                |
| Tot. Parte corrente        | 118.913,10                   | 48.670,05        | 30.850,64        | 42.598,61         | 65.072,31         | 217.558,43        | 118.913,10          |
| TITOLO IV                  | 388.855,23                   | 0,00             | 0,00             | 301.124,43        | 159.110,16        | 0,00              | 849.089,82          |
| di cui TRASF.<br>STATO CAP | 335.740,00                   | 0,00             | 0,00             | 0,00              | 0,00              | 0,00              | 335.740,00          |
| di cui TRASF.<br>REG. CAP  | 53.115,23                    | 0,00             | 0,00             | 301.124,43        | 159.110,16        | 0,00              | 513.349,00          |
| Tot. Parte capitale        | 388.855,23                   | 0,00             | 0,00             | 301.124,43        | 159.110,16        | 0,00              | 388.855,23          |
| TITOLO IX                  | 4.681,75                     | 1.626,37         | 1.154,98         | 817,57            | 0,00              | 19.888,69         | 28.169,36           |
| <b>TOTALE</b>              | <b>512.450,08</b>            | <b>50.296,42</b> | <b>32.005,62</b> | <b>344.540,61</b> | <b>224.182,47</b> | <b>237.447,12</b> | <b>1.400.922,32</b> |
| <b>PASSIVI</b>             |                              |                  |                  |                   |                   |                   |                     |
| TITOLO I                   | 39.146,89                    | 16.909,44        | 24.362,28        | 29.787,41         | 30.264,18         | 70.265,10         | 210.735,30          |
| TITOLO II                  | 406.344,26                   | 0,00             | 0,00             | 296.480,27        | 95.856,23         | 0,00              | 798.680,76          |
| TITOLO VII                 | 11.586,97                    | 416,35           | 1.000,00         | 0,10              | 0,00              | 53.179,65         | 66.183,07           |
| <b>TOTALE</b>              | <b>457.078,12</b>            | <b>17.325,79</b> | <b>25.362,28</b> | <b>326.267,78</b> | <b>126.120,41</b> | <b>123.444,75</b> | <b>1.075.599,13</b> |

Andamento della gestione dei residui per il rendiconto 2017

Residui Attivi

| Gestione  | Residui iniziali (A) | Residui riscossi (B) | Magg./Min. residui reimp. (C) | Residui da riportare (D) | Percentuale di riporto (E=D/A) | Residui di competenza (F) | Totale Residui da riaccertare (D+F) |
|---|----------------------|----------------------|-------------------------------|--------------------------|--------------------------------|---------------------------|-------------------------------------|
| TIT. 2 - TRASFERIMENTI CORRENTI                       | 561.161,71           | 193.486,54           | -67.256,72                    | 300.418,45               | 53,54                          | 217.558,42                | 517.976,87                          |
| TIT. 3 - ENTRATE EXTRATRIBUTARIE                      | 9.486,27             | 800,01               | -3.000,00                     | 5.686,26                 | 59,94                          | 0,01                      | 5.686,27                            |
| <b>GEST. CORRENTE</b>                                 | <b>570.647,98</b>    | <b>194.286,55</b>    | <b>-70.256,72</b>             | <b>306.104,71</b>        | <b>53,64</b>                   | <b>217.558,43</b>         | <b>523.663,14</b>                   |
| TIT. 4 - ENTRATE IN CONTO CAPITALE                    | 1.035.973,33         | 25.955,38            | -160.928,13                   | 849.089,82               | 81,96                          | 0,00                      | 849.089,82                          |
| TIT. 7 - ANTICIPAZIONI DA ISTITUTO TESORIERE/CASSIERE | 100.000,00           | 0,00                 | -100.000,00                   | 0,00                     | 0,00                           | 0,00                      | 0,00                                |
| TIT. 9 - ENTRATE PER CONTO TERZI E PARTITE DI GIRO    | 1.632.643,28         | 0,00                 | -1.624.362,61                 | 8.280,67                 | 0,51                           | 19.888,69                 | 28.169,36                           |
| <b>TOTALE</b>   | <b>3.339.264,59</b>  | <b>220.241,93</b>    | <b>-1.955.547,46</b>          | <b>1.163.475,20</b>      | <b>34,84</b>                   | <b>237.447,12</b>         | <b>1.400.922,32</b>                 |

Residui Passivi

| Gestione  | Residui iniziali (A) | Residui pagati (B) | Magg./Min. residui riacc. (C) | Residui da riportare (D) | Percentuale di riporto (E=D/A) | Residui di competenza (F) | Totale Residui da reimpegnare (D+F) |
|---|----------------------|--------------------|-------------------------------|--------------------------|--------------------------------|---------------------------|-------------------------------------|
| TIT. 1 - SPESE CORRENTI                                 | 306.827,18           | 54.739,36          | -111.617,62                   | 140.470,20               | 45,78                          | 70.265,10                 | 210.735,30                          |
| TIT. 2 - SPESE IN CONTO CAPITALE                        | 1.036.365,75         | 65.151,54          | -172.533,45                   | 798.680,76               | 77,07                          | 0,00                      | 798.680,76                          |
| TIT. 5 - CHIUSURA DI ANTICIPAZIONI RICEVUTE DA ISTITUTO | 100.000,00           | 0,00               | -100.000,00                   | 0,00                     | 0,00                           | 0,00                      | 0,00                                |
| TIT. 7 - SPESE PER CONTO TERZI E PARTITE DI GIRO        | 1.640.143,62         | 4.777,00           | -1.622.363,20                 | 13.003,42                | 0,79                           | 53.179,65                 | 66.183,07                           |
| <b>TOTALE</b>   | <b>3.083.336,55</b>  | <b>124.667,90</b>  | <b>-2.006.514,27</b>          | <b>952.154,38</b>        | <b>30,88</b>                   | <b>123.444,75</b>         | <b>1.075.599,13</b>                 |



| <b>Dimostrazione Risultato di amministrazione 2017</b> |          |                     |
|--|----------|---------------------|
| Descrizione  | Segno    | Importo             |
| Risultato della gestione di competenza                 | +        | € 26.061,98         |
| Risultato della gestione residui                       | +        | € 21.605,32         |
| Avanzo Esercizio Precedente                            | +        | € 321.020,05        |
| Avanzo Esercizio Precedente applicato                  | -        | € 45.000,00         |
| <b>Risultato di amministrazione 2017</b>               | <b>=</b> | <b>€ 323.687,35</b> |

**PROSPETTO DIMOSTRATIVO DEL RISULTATO DI AMMINISTRAZIONE**

**Risultato di Amministrazione**

|   |       | GESTIONE     |            |                   |
|---|-------|--------------|------------|-------------------|
|   |       | Residui      | Competenza | TOTALE            |
| Fondo cassa al 1° Gennaio   |       |              |            | 24.730,52         |
| RISCOSSIONI   | ( + ) | 220.241,93   | 319.598,62 | 539.840,55        |
| PAGAMENTI   | ( - ) | 124.667,90   | 407.539,01 | 532.206,91        |
| SALDO DI CASSA AL 31 DICEMBRE   | ( = ) |              |            | 32.364,16         |
| PAGAMENTI per azioni esecutive non regolarizzate al 31 dicembre   | ( - ) |              |            | 0,00              |
| FONDO DI CASSA AL 31 DICEMBRE   | ( = ) |              |            | 32.364,16         |
| RESIDUI ATTIVI  | ( + ) | 1.163.475,20 | 237.447,12 | 1.400.922,32      |
| <i>di cui derivanti da accertamenti di tributi effettuati sulla base della stima del dipartimento delle finanze</i> |       | 0,00         | 0,00       | 0,00              |
| RESIDUI PASSIVI   | ( - ) | 952.154,38   | 123.444,75 | 1.075.599,13      |
| FONDO PLURIENNALE VINCOLATO PER SPESE CORRENTI  | ( - ) |              |            | 34.000,00         |
| FONDO PLURIENNALE VINCOLATO PER SPESE IN CONTO CAPITALE   | ( - ) |              |            | 0,00              |
| <b>RISULTATO DI AMMINISTRAZIONE AL 31 DICEMBRE 2017(A) (2)</b>  | ( = ) |              |            | <b>323.687,35</b> |

## PROSPETTO DIMOSTRATIVO DEL RISULTATO DI AMMINISTRAZIONE

### Parte Accantonata

|                   | GESTIONE                            |        |
|-------------------|-------------------------------------|--------|
|                   |                                     | TOTALE |
| Parte accantonata |                                     | 0,00   |
|                   | <b>Totale parte accantonata (B)</b> | 0,00   |

## PROSPETTO DIMOSTRATIVO DEL RISULTATO DI AMMINISTRAZIONE

### Parte Vincolata

|   | GESTIONE                           |            |
|---|------------------------------------|------------|
|   |                                    | TOTALE     |
| Parte vincolata                                     |                                    | 0,00       |
| Vincoli derivanti da leggi e dai principi contabili |                                    | 0,00       |
| Vincoli derivanti da trasferimenti                  |                                    | 0,00       |
| Vincoli derivanti dalla contrazione di mutui        |                                    | 0,00       |
| Vincoli formalmente attribuiti dall'ente            |                                    | 120.000,00 |
| Altri vincoli da specificare                        |                                    | 0,00       |
| Altri vincoli da specificare                        |                                    | 0,00       |
|   | <b>Totale parte vincolata ( C)</b> | 120.000,00 |

## PROSPETTO DIMOSTRATIVO DEL RISULTATO DI AMMINISTRAZIONE

### Parte Investimenti

|                                   | GESTIONE  |        |
|-----------------------------------|---|--------|
|                                   |   | TOTALE |
| Parte destinata agli investimenti |   | 0,00   |
|                                   | <b>Totale parte destinata agli investimenti (D)</b> | 0,00   |

## PROSPETTO DIMOSTRATIVO DEL RISULTATO DI AMMINISTRAZIONE

### Parte Disponibile

|  | GESTIONE                                       |            |
|--|--|------------|
|  |  | TOTALE     |
|  | <b>E) Totale parte disponibile (E=A-B-C-D)</b> | 203.687,35 |

## FONDO CREDITI DI DUBBIA ESIGIBILITA'

Secondo quanto previsto dal Principio Contabile applicato concernente la contabilità finanziaria (Allegato 4/2 al D.LGS. 118/2011), in sede di rendiconto è verificata la congruità del Fondo crediti di dubbia esigibilità (FCDE) complessivamente accantonato nell'avanzo. L'importo complessivo del fondo considerato congruo è calcolato, in base al medesimo principio contabile, applicando all'ammontare dei residui attivi relativi alle entrate ritenute di dubbia e difficile esazione la % media degli accertamenti non riscossi negli ultimi cinque esercizi.

\$(TABELLA-FCDE-RENDICONTO)

**Elenco Atti Variazione per applicazione avanzo - Anno 2017**

| ATTO | DATA ATTO  | CAP. | ART. | DESCRIZIONE | IMPORTO   | OGGETTO |
|------|------------|------|------|-------------|-----------|---------|
| 06   | 11/05/2017 | 1    | 1    | Avanzo      | 45.000,00 |         |
|      |            |      |      | TOTALE      | 45.000,00 |         |

| <b>Applicazione dell'avanzo nel 2017</b>  | <b>Avanzo vincolato</b> | <b>Avanzo per spese in c/capitale</b> | <b>Fondo svalutazione crediti *</b> | <b>Avanzo non vincolato</b> | <b>Totale</b>    |
|---|-------------------------|---------------------------------------|-------------------------------------|-----------------------------|------------------|
| Spesa corrente                            | 0,00                    |                                       |                                     | 0,00                        | 0,00             |
| Spesa corrente a carattere non ripetitivo |                         |                                       |                                     | 45.000,00                   | 45.000,00        |
| Debiti fuori bilancio                     |                         |                                       |                                     | 0,00                        | 0,00             |
| Estinzione anticipata di prestiti         |                         |                                       |                                     | 0,00                        | 0,00             |
| Spesa in c/capitale                       |                         | 0,00                                  |                                     | 0,00                        | 0,00             |
| altro                                     |                         |                                       | 0,00                                | 0,00                        | 0,00             |
| <b>Totale avanzo utilizzato</b>           | <b>0,00</b>             | <b>0,00</b>                           | <b>0,00</b>                         | <b>45.000,00</b>            | <b>45.000,00</b> |

**PROSPETTO DIMOSTRATIVO DEL RISULTATO DI AMMINISTRAZIONE****Fondo Cassa**

|   |     | <b>GESTIONE</b> |                   |               |
|---|-----|-----------------|-------------------|---------------|
|   |     | <b>Residui</b>  | <b>Competenza</b> | <b>TOTALE</b> |
| Fondo cassa al 1° Gennaio                                       |     |                 |                   | 24.730,52     |
| RISCOSSIONI   | (+) | 220.241,93      | 319.598,62        | 539.840,55    |
| PAGAMENTI   | (-) | 124.667,90      | 407.539,01        | 532.206,91    |
| SALDO DI CASSA AL 31 DICEMBRE                                   | (=) |                 |                   | 32.364,16     |
| PAGAMENTI per azioni esecutive non regolarizzate al 31 dicembre | (-) |                 |                   | 0,00          |
| FONDO DI CASSA AL 31 DICEMBRE                                   | (=) |                 |                   | 32.364,16     |

| FLUSSI DI CASSA                               |                    |                   |                   |
|---|--------------------|-------------------|-------------------|
| RISCOSSIONI E PAGAMENTI                       |                    |                   |                   |
|   | COMPETENZE         | RESIDUI           | TOTALE            |
| FONDO DI CASSA INIZIALE                       | 0,00               | 0,00              | 24.730,52         |
| Entrate titolo II                             | 154.353,57         | 193.486,54        | 347.840,11        |
| Entrate titolo III                            | 18.187,26          | 800,01            | 18.987,27         |
| Totale titoli I, II, III (A)                  | 172.540,83         | 194.286,55        | 366.827,38        |
| Spese titolo I (B)                            | 290.305,76         | 54.739,36         | 345.045,12        |
| <b>Differenza di parte corrente (D=A-B-C)</b> | <b>-117.764,93</b> | <b>139.547,19</b> | <b>21.782,26</b>  |
| Entrate titolo IV                             | 0,00               | 25.955,38         | 25.955,38         |
| Totale titoli IV, V, VI (E)                   | 0,00               | 25.955,38         | 25.955,38         |
| Spese titolo II (F)                           | 3.466,42           | 65.151,54         | 68.617,96         |
| <b>Differenza di parte capitale (G=E-F)</b>   | <b>-3.466,42</b>   | <b>-39.196,16</b> | <b>-42.662,58</b> |
| Entrate titolo IX                             | 109.363,80         | 0,00              | 109.363,80        |
| Spese titolo VII                              | 76.072,84          | 4.777,00          | 80.849,84         |
| <b>Fondo di cassa finale</b>                  | <b>0,00</b>        | <b>0,00</b>       | <b>32.364,16</b>  |



| Oggetto del fondo vincolato | Fondi vincolati 01/01/ 2017 | Spese vincolate pagate 2017 | Entrate vincolate incassate 2017 | Fondi vincolati al 31/12/ 2017 |
|-----------------------------|-----------------------------|-----------------------------|----------------------------------|--------------------------------|
| Voce 1                      |                             |                             |                                  |                                |
| Voce 2                      |                             |                             |                                  |                                |
| Voce 3                      |                             |                             |                                  |                                |
| Voce 4                      |                             |                             |                                  |                                |
| Voce 5                      |                             |                             |                                  |                                |
| Voce 6                      |                             |                             |                                  |                                |
| Voce 7                      |                             |                             |                                  |                                |
| Voce 8                      |                             |                             |                                  |                                |
|                             |                             |                             |                                  |                                |
| <b>TOTALE</b>               |                             |                             |                                  |                                |

## TREND FONDO DI CASSA E ANTICIPAZIONI UTILIZZATE

| <b>SITUAZIONE DI CASSA</b>           |             |             |             |
|--------------------------------------|-------------|-------------|-------------|
|                                      |             |             |             |
|                                      | <b>2015</b> | <b>2016</b> | <b>2017</b> |
| Disponibilità                        |             |             |             |
| Anticipazioni                        |             |             |             |
| Anticipazione liquidità Cassa DD.PP. |             |             |             |

## **ANALISI ENTRATE E SPESE**

L'analisi delle entrate e delle spese di seguito effettuata considera i risultati della gestione finanziaria 2017, in termini di impegni e accertamenti, raffrontandoli con i dati del rendiconto 2016 e con i dati delle previsioni iniziali del bilancio 2016, allo scopo di rilevare gli scostamenti registrati in valore assoluto.

## ANALISI ENTRATE CORRENTI

Le entrate correnti sono rappresentate nei primi tre titoli di entrata.

Di seguito verranno analizzate per titoli e con un dettaglio particolare per le entrate derivanti da recupero evasione tributaria, da sanzioni derivanti dalla violazione al codice della strada e da quelle derivanti dalla gestione dei servizi a domanda individuale.

### Analisi entrate correnti - Titolo 1 Entrate Tributarie - Anno 2017

| Tit. | Tipologia | Cat. | Descrizione   | Previsioni iniziali (A) | Previsioni Definitive (B) | % Scost. (C=B/A) | Accertamenti (D) | % di Realizzo (E=B/D) | Riscossioni (F) | Residui da Riportare (G=D-F) |
|------|-----------|------|---------------|-------------------------|---------------------------|------------------|------------------|-----------------------|-----------------|------------------------------|
|      |           |      | <b>TOTALE</b> | <b>0,00</b>             | <b>0,00</b>               | <b>0,00</b>      | <b>0,00</b>      | <b>0,00</b>           | <b>0,00</b>     | <b>0,00</b>                  |

|                                  | Accertamenti<br>2017 | Riscossioni<br>(competenza)<br>2017 | % Risc.<br>Su Accert. | FCDE<br>accanton<br>comp 2017 | FCDE<br>rendiconto<br>2017 |
|----------------------------------|----------------------|-------------------------------------|-----------------------|-------------------------------|----------------------------|
| Recupero evasione ICI/IMU        | 0,00                 | 0,00                                | %                     | 0,00                          | 0,00                       |
| Recupero evasione TARSU/TIA/TASI | 0,00                 | 0,00                                | %                     | 0,00                          | 0,00                       |
| Recupero evasione COSAP/TOSAP    | 0,00                 | 0,00                                | %                     | 0,00                          | 0,00                       |
| Recupero evasione altri tributi  | 0,00                 | 0,00                                | %                     | 0,00                          | 0,00                       |
| <b>Totale</b>                    | <b>0,00</b>          | <b>0,00</b>                         | <b>%</b>              | <b>0,00</b>                   | <b>0,00</b>                |

|                                  | Accertamenti<br>2015 | Accertamenti<br>2016 | Accertamenti<br>2017 |
|----------------------------------|----------------------|----------------------|----------------------|
| Recupero evasione ICI/IMU        | 0,00                 | 0,00                 | 0,00                 |
| Recupero evasione TARSU/TIA/TASI | 0,00                 | 0,00                 | 0,00                 |
| Recupero evasione COSAP/TOSAP    | 0,00                 | 0,00                 | 0,00                 |
| Recupero evasione altri tributi  | 0,00                 | 0,00                 | 0,00                 |
| <b>Totale</b>                    | <b>0,00</b>          | <b>0,00</b>          | <b>0,00</b>          |

**Analisi entrate correnti - Titolo 2 Entrate da Trasferimenti - Anno 2017**

| Tit. | Tipologia | Cat. | Descrizione  | Previsioni iniziali (A) | Previsioni Definitive (B) | % Scost. (C=B/A) | Accertamenti (D)  | % di Realizzo (E=B/D) | Riscossioni (F)   | Residui da Riportare (G=D-F) |
|------|-----------|------|--|-------------------------|---------------------------|------------------|-------------------|-----------------------|-------------------|------------------------------|
| 2    | 101       | 1    | Trasferimenti correnti da Amministrazioni CENTRALI | 0,00                    | 0,00                      | 0,00             | 0,00              | 0,00                  | 0,00              | 0,00                         |
| 2    | 101       | 2    | Trasferimenti correnti da Amministrazioni LOCALI   | 839.588,67              | 865.680,34                | 103,11           | 371.911,99        | 42,96                 | 154.353,57        | 217.558,42                   |
|      |           |      | <b>TOTALE</b>                                      | <b>839.588,67</b>       | <b>865.680,34</b>         | <b>1,03</b>      | <b>371.911,99</b> | <b>0,43</b>           | <b>154.353,57</b> | <b>217.558,42</b>            |

**Analisi entrate correnti - Titolo 3 Entrate Extratributarie - Anno 2017**

| Tit. | Tipologia | Cat. | Descrizione  | Previsioni iniziali (A) | Previsioni Definitive (B) | % Scot. (C=B/A) | Accertamenti (D) | % di Realizzo (E=B/D) | Riscossioni (F)  | Residui da Riportare (G=D-F) |
|------|-----------|------|--|-------------------------|---------------------------|-----------------|------------------|-----------------------|------------------|------------------------------|
| 3    | 100       | 2    | Entrate dalla vendita e dall'erogazione di servizi | 10.500,00               | 12.500,00                 | 119,05          | 18.187,26        | 145,50                | 18.187,26        | 0,00                         |
| 3    | 300       | 3    | Altri interessi attivi                             | 500,00                  | 500,00                    | 100,00          | 0,01             | 0,00                  | 0,00             | 0,01                         |
| 3    | 500       | 2    | Rimborsi in entrata                                | 20.000,00               | 20.000,00                 | 100,00          | 0,00             | 0,00                  | 0,00             | 0,00                         |
|      |           |      | <b>TOTALE</b>                                      | <b>31.000,00</b>        | <b>33.000,00</b>          | <b>1,06</b>     | <b>18.187,27</b> | <b>0,55</b>           | <b>18.187,26</b> | <b>0,01</b>                  |

## ANALISI SANZIONI PER VIOLAZIONE AL CODICE DELLA STRADA

|              | 2015    | 2016    | FCDE * | 2017    | FCDE* |
|--------------|---------|---------|--------|---------|-------|
| accertamento | -       | -       |        | -       |       |
| riscossione  | -       | -       |        | -       |       |
| %riscossione | #DIV/0! | #DIV/0! | -      | #DIV/0! | -     |

\* di cui accantonamento al FCDE

### Movimentazione delle somme CdS rimaste a residuo

|   | Importo | % |
|---|---------|---|
| Residui attivi al 1/1/2017              |         |   |
| Residui riscossi nel 2017               |         |   |
| Residui eliminati (+) o riaccertati (-) |         |   |
| Residui (da residui) al 31/12/2017      | 0,00    |   |
| Residui della competenza                |         |   |
| Residui totali                          | 0,00    |   |

**LA PARTE VINCOLATA DEL (50%) RISULTA DESTINATA COME SEGUE:**

| <b>DESTINAZIONE PARTE VINCOLATA</b>          |                              |                              |                              |
|--|------------------------------|------------------------------|------------------------------|
|  | <b>Accertamento<br/>2015</b> | <b>Accertamento<br/>2016</b> | <b>Accertamento<br/>2017</b> |
| Sanzioni CdS                                 | 0,00                         | 0,00                         | 0,00                         |
| fondo svalutazione crediti<br>corrispondente | 0,00                         | 0,00                         | 0,00                         |
| entrata netta                                | 0,00                         | 0,00                         | 0,00                         |
| destinazione a spesa corrente vincolata      | 0,00                         | 0,00                         | 0,00                         |
| Perc. x Spesa Corrente                       | %                            | %                            | %                            |
| destinazione a spesa per investimenti        | 0,00                         | 0,00                         | 0,00                         |
| Perc. x Investimenti                         | %                            | %                            | %                            |

| <b>ELENCO SPESE FINANZIATE DA CDS –<br/>QUOTA VINCOLATA</b> | <b>Impegni<br/>2017</b> |
|---|-------------------------|
| Voce 01   | 0,00                    |
| Voce 02   | 0,00                    |
| .....   | 0,00                    |
| .....   | 0,00                    |
| .....   | %                       |
| .....   | 0,00                    |
| .....   | %                       |



## **ANALISI SPESE CORRENTI**

Le spese correnti, destinate all'erogazione dei servizi ed al funzionamento ordinario della struttura comunale.

Esse di seguito verranno analizzate per missione e macroaggregato con una particolare attenzione alle spese di personale e ai relativi limiti e alle spese ai sensi del DL 78/2010 e successive modificazioni.

RIEPILOGO SPESE CORRENTI PER MACROAGGREGATO CON TREND STORICO - ANNO 2017

| Descrizione   |   | 2015              | 2016              | 2017              |
|---------------|---|-------------------|-------------------|-------------------|
| 101           | redditi da lavoro dipendente              | 58.199,74         | 125.360,93        | 163.350,00        |
| 102           | imposte e tasse a carico ente             | 3.969,75          | 8.443,19          | 10.540,00         |
| 103           | acquisto di beni e servizi                | 138.114,58        | 195.902,47        | 181.594,26        |
| 104           | trasferimenti correnti                    | 13.500,00         | 9.000,00          | 4.491,23          |
| 105           | trasferimenti di tributi                  | 0,00              | 0,00              | 0,00              |
| 106           | fondi perequativi                         | 0,00              | 0,00              | 0,00              |
| 107           | interessi passivi                         | 0,00              | 0,00              | 0,00              |
| 108           | altre spese per redditi da capitale       | 0,00              | 0,00              | 0,00              |
| 109           | rimborsi e poste correttive delle entrate | 0,00              | 0,00              | 500,00            |
| 110           | altre spese correnti                      | 844,54            | 29.957,85         | 95,37             |
| <b>TOTALE</b> |   | <b>214.628,61</b> | <b>368.664,44</b> | <b>360.570,86</b> |

Spese per Titolo e Macro Aggr. Anni 2015 - 2017

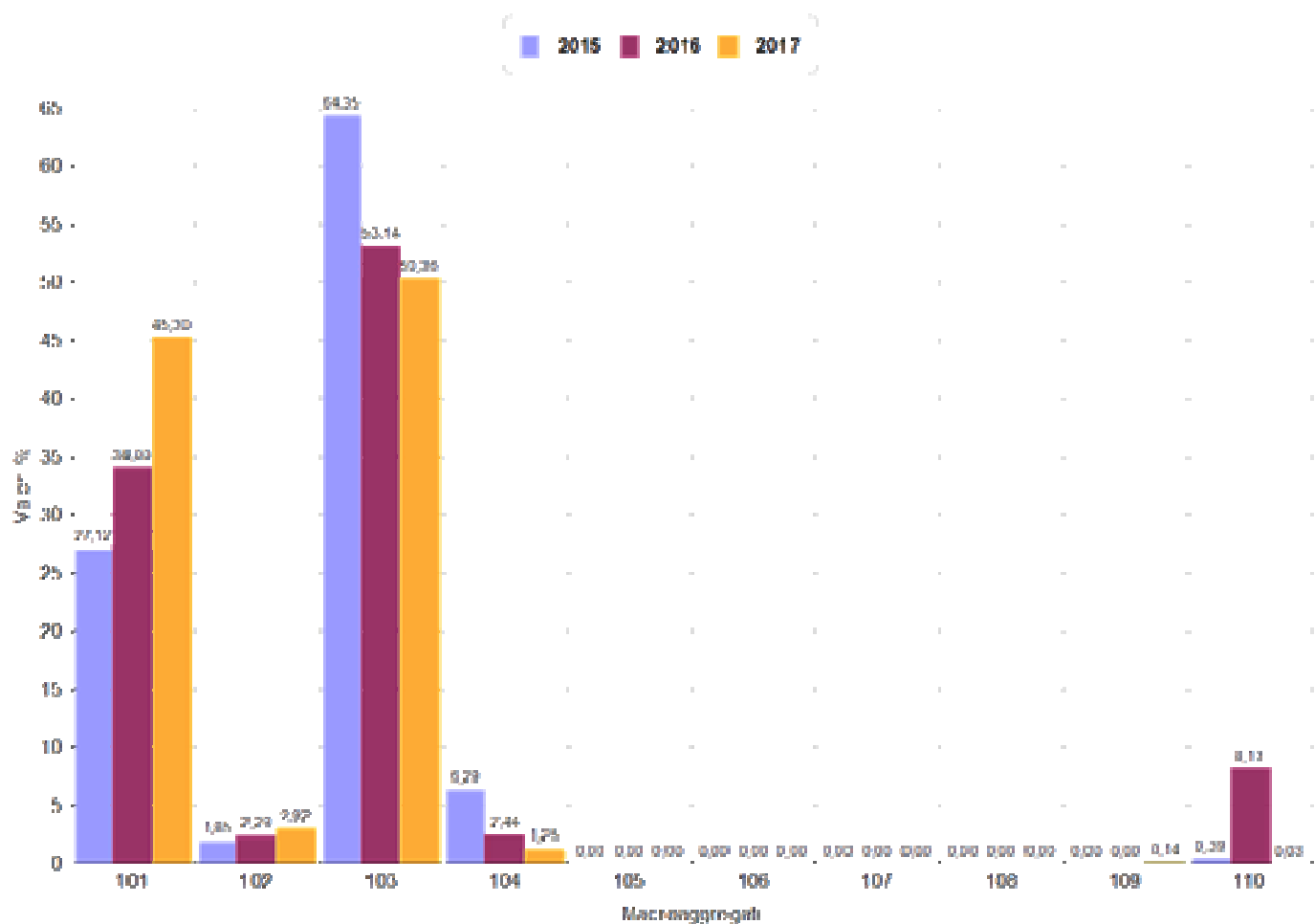

**Andamento Spese Correnti per Macroaggregato - Anno 2017**

| MACROAGGREGATO |   | Previsioni iniziali | Previsioni definitive | Impegni           | di cui Impegni FPV | Economie          | di cui Economie da FPV |
|----------------|---|---------------------|-----------------------|-------------------|--------------------|-------------------|------------------------|
| 0              | Spese correnti                            | 0,00                | 0,00                  | 0,00              | 0,00               | 0,00              | 0,00                   |
| 1              | Redditi da lavoro dipendente              | 131.900,00          | 163.350,00            | 163.350,00        | 0,00               | 0,00              | 0,00                   |
| 2              | Imposte e tasse a carico dell'ente        | 8.990,00            | 10.540,00             | 10.540,00         | 0,00               | 0,00              | 0,00                   |
| 3              | Acquisto di beni e servizi                | 707.464,00          | 718.964,00            | 181.594,26        | 0,00               | 537.369,74        | 0,00                   |
| 4              | Trasferimenti correnti                    | 10.000,00           | 9.500,00              | 4.491,23          | 0,00               | 5.008,77          | 0,00                   |
| 9              | Rimborsi e poste correttive delle entrate | 1.000,00            | 500,00                | 500,00            | 0,00               | 0,00              | 0,00                   |
| 10             | Altre spese correnti                      | 9.734,67            | 37.326,34             | 95,37             | 0,00               | 37.230,97         | 0,00                   |
| <b>TOTALE</b>  |   | <b>869.088,67</b>   | <b>940.180,34</b>     | <b>360.570,86</b> | <b>0,00</b>        | <b>579.609,48</b> | <b>0,00</b>            |

**CONTO DEL BILANCIO - RIEPILOGO GENERALE DELLE SPESE PER MISSIONI 2017**

| MISSIONE, PROGRAMMA, TITOLO | DENOMINAZIONE   | RESIDUI PASSIVI AL 1/1/2017 (RS)         |            | PAGAMENTI IN C/RESIDUI (PR)    |            | RIACCERTAMENTO RESIDUI (R)        |            |                                       |           | RESIDUI PASSIVI DA ESERCIZI PRECEDENTI (EP=RS-PR+R)     |            |
|-----------------------------|---|--|------------|--------------------------------|------------|-----------------------------------|------------|---------------------------------------|-----------|---|------------|
|                             |   | PREVISIONI DEFINITIVE DI COMPETENZA (CP) |            | PAGAMENTI IN C/COMPETENZA (PC) |            | IMPEGNI (I)                       |            | ECONOMIE DI COMPETENZA (ECP=CP-I-FPV) |           | RESIDUI PASSIVI DA ESERCIZIO DI COMPETENZA (EC= I - PC) |            |
|                             |   | PREVISIONI DEFINITIVE DI CASSA (CS)      |            | TOTALE PAGAMENTI (TP=PR+PC)    |            | FONDO PLURIENNALE VINCOLATO (FPV) |            |                                       |           | TOTALE RESIDUI PASSIVI DA RIPORTARE (TR=EP+EC)          |            |
| <b>MISSIONE 1</b>           | <b>Servizi istituzionali e generali e di gestione</b>               | RS                                       | 243.319,93 | PR                             | 37.092,40  | R                                 | -67.908,88 | ECP                                   | 50.510,17 | EP  | 138.318,65 |
|                             |   | CP                                       | 308.165,67 | PC                             | 221.170,37 | I                                 | 248.655,50 |                                       |           | EC  | 27.485,13  |
|                             |   | CS                                       | 434.066,07 | TP                             | 258.262,77 | FPV                               | 9.000,00   |                                       |           | TR  | 165.803,78 |
| <b>MISSIONE 3</b>           | <b>Ordine pubblico e sicurezza</b>                                  | RS                                       | 23.500,00  | PR                             | 3.500,00   | R                                 | -20.000,00 | ECP                                   | 990,05    | EP  | 0,00       |
|                             |   | CP                                       | 20.000,00  | PC                             | 5.646,34   | I                                 | 19.009,95  |                                       |           | EC  | 13.363,61  |
|                             |   | CS                                       | 20.000,00  | TP                             | 9.146,34   | FPV                               | 0,00       |                                       |           | TR  | 13.363,61  |
| <b>MISSIONE 4</b>           | <b>Istruzione e diritto allo studio</b>                             | RS                                       | 683,10     | PR                             | 0,00       | R                                 | 0,00       | ECP                                   | 0,00      | EP  | 683,10     |
|                             |   | CP                                       | 0,00       | PC                             | 0,00       | I                                 | 0,00       |                                       |           | EC  | 0,00       |
|                             |   | CS                                       | 683,10     | TP                             | 0,00       | FPV                               | 0,00       |                                       |           | TR  | 683,10     |
| <b>MISSIONE 5</b>           | <b>Tutela e valorizzazione dei beni e attività culturali</b>        | RS                                       | 685,70     | PR                             | 0,00       | R                                 | -685,70    | ECP                                   | 1.000,00  | EP  | 0,00       |
|                             |   | CP                                       | 9.000,00   | PC                             | 8.000,00   | I                                 | 8.000,00   |                                       |           | EC  | 0,00       |
|                             |   | CS                                       | 9.000,00   | TP                             | 8.000,00   | FPV                               | 0,00       |                                       |           | TR  | 0,00       |
| <b>MISSIONE 8</b>           | <b>Assetto del territorio ed edilizia abitativa</b>                 | RS                                       | 0,00       | PR                             | 0,00       | R                                 | 0,00       | ECP                                   | 20.000,00 | EP  | 0,00       |
|                             |   | CP                                       | 20.000,00  | PC                             | 0,00       | I                                 | 0,00       |                                       |           | EC  | 0,00       |
|                             |   | CS                                       | 0,00       | TP                             | 0,00       | FPV                               | 0,00       |                                       |           | TR  | 0,00       |
| <b>MISSIONE 9</b>           | <b>Sviluppo sostenibile e tutela del territorio e dell'ambiente</b> | RS                                       | 0,00       | PR                             | 0,00       | R                                 | 0,00       | ECP                                   | 0,00      | EP  | 0,00       |
|                             |   | CP                                       | 0,00       | PC                             | 0,00       | I                                 | 0,00       |                                       |           | EC  | 0,00       |
|                             |   | CS                                       | 0,00       | TP                             | 0,00       | FPV                               | 0,00       |                                       |           | TR  | 0,00       |
| <b>MISSIONE 11</b>          | <b>Soccorso civile</b>  | RS                                       | 0,00       | PR                             | 0,00       | R                                 | 0,00       | ECP                                   | 0,00      | EP  | 0,00       |
|                             |   | CP                                       | 25.000,00  | PC                             | 0,00       | I                                 | 0,00       |                                       |           | EC  | 0,00       |
|                             |   | CS                                       | 25.000,00  | TP                             | 0,00       | FPV                               | 25.000,00  |                                       |           | TR  | 0,00       |

**CONTO DEL BILANCIO - RIEPILOGO GENERALE DELLE SPESE PER MISSIONI 2017**

| MISSIONE, PROGRAMMA, TITOLO | DENOMINAZIONE  | RESIDUI PASSIVI AL 1/1/2017 (RS)         |              | PAGAMENTI IN C/RESIDUI (PR)    |            | RIACCERTAMENTO RESIDUI (R)        |             |                                       |            | RESIDUI PASSIVI DA ESERCIZI PRECEDENTI (EP=RS-PR+R)     |            |
|-----------------------------|--|--|--------------|--------------------------------|------------|-----------------------------------|-------------|---------------------------------------|------------|---|------------|
|                             |  | PREVISIONI DEFINITIVE DI COMPETENZA (CP) |              | PAGAMENTI IN C/COMPETENZA (PC) |            | IMPEGNI (I)                       |             | ECONOMIE DI COMPETENZA (ECP=CP-I-FPV) |            | RESIDUI PASSIVI DA ESERCIZIO DI COMPETENZA (EC= I - PC) |            |
|                             |  | PREVISIONI DEFINITIVE DI CASSA (CS)      |              | TOTALE PAGAMENTI (TP=PR+PC)    |            | FONDO PLURIENNALE VINCOLATO (FPV) |             |                                       |            | TOTALE RESIDUI PASSIVI DA RIPORTARE (TR=EP+EC)          |            |
| <b>MISSIONE 12</b>          | <b>Diritti sociali, politiche sociali e famiglia</b> | RS                                       | 0,00         | PR                             | 0,00       | R                                 | 0,00        | ECP                                   | 472.320,03 | EP  | 0,00       |
|                             |  | CP                                       | 500.000,00   | PC                             | 27.679,97  | I                                 | 27.679,97   |                                       |            | EC  | 0,00       |
|                             |  | CS                                       | 500.000,00   | TP                             | 27.679,97  | FPV                               | 0,00        |                                       |            | TR  | 0,00       |
| <b>MISSIONE 14</b>          | <b>Sviluppo economico e competitività</b>            | RS                                       | 1.724,99     | PR                             | 0,00       | R                                 | -1.724,99   | ECP                                   | 500,00     | EP  | 0,00       |
|                             |  | CP                                       | 30.280,00    | PC                             | 27.809,08  | I                                 | 29.780,00   |                                       |            | EC  | 1.970,92   |
|                             |  | CS                                       | 30.280,00    | TP                             | 27.809,08  | FPV                               | 0,00        |                                       |            | TR  | 1.970,92   |
| <b>MISSIONE 16</b>          | <b>Agricoltura, politiche agroalimentari e pesca</b> | RS                                       | 31.913,46    | PR                             | 14.146,96  | R                                 | -16.298,05  | ECP                                   | 54,56      | EP  | 1.468,45   |
|                             |  | CP                                       | 27.500,00    | PC                             | 0,00       | I                                 | 27.445,44   |                                       |            | EC  | 27.445,44  |
|                             |  | CS                                       | 30.000,00    | TP                             | 14.146,96  | FPV                               | 0,00        |                                       |            | TR  | 28.913,89  |
| <b>MISSIONE 20</b>          | <b>Fondi e accantonamenti</b>                        | RS                                       | 5.000,00     | PR                             | 0,00       | R                                 | -5.000,00   | ECP                                   | 234,67     | EP  | 0,00       |
|                             |  | CP                                       | 234,67       | PC                             | 0,00       | I                                 | 0,00        |                                       |            | EC  | 0,00       |
|                             |  | CS                                       | 0,00         | TP                             | 0,00       | FPV                               | 0,00        |                                       |            | TR  | 0,00       |
| <b>TOTALE MISSIONI</b>      | <b>TOTALE MISSIONI</b>                               | RS                                       | 306.827,18   | PR                             | 54.739,36  | R                                 | -111.617,62 | ECP                                   | 545.609,48 | EP  | 140.470,20 |
|                             |  | CP                                       | 940.180,34   | PC                             | 290.305,76 | I                                 | 360.570,86  |                                       |            | EC  | 70.265,10  |
|                             |  | CS                                       | 1.049.029,17 | TP                             | 345.045,12 | FPV                               | 34.000,00   |                                       |            | TR  | 210.735,30 |

## ANALISI SPESE DI PERSONALE

Nel macroaggregato dei redditi da lavoro dipendente sono contabilizzate nel bilancio armonizzato, diversamente dall'intervento Personale del bilancio redatto secondo gli schemi del DPR 94/1996, anche le spese per il servizio mensa dipendenti.

Per quanto concerne il rispetto dei limiti imposti dalla legge alla spesa del personale, si rammenta che l'art. 1, comma 557, della legge n. 296/2006 (finanziaria 2007) così come modificato ed integrato dall'art. 14, comma 7 del D.L. 78/2010, convertito con modificazioni dalla L. 122/2010, stabilisce che "Ai fini del concorso delle autonomie regionali e locali al rispetto degli obiettivi di finanza pubblica, gli enti sottoposti al patto di stabilità interno assicurano la riduzione delle spese di personale, al lordo degli oneri riflessi a carico delle amministrazioni e dell'IRAP, con esclusione degli oneri relativi ai rinnovi contrattuali, garantendo il contenimento della dinamica retributiva e occupazionale, con azioni da modulare nell'ambito della propria autonomia e rivolte, in termini di principio, ai seguenti ambiti prioritari di intervento: riduzione dell'incidenza percentuale delle spese di personale rispetto al complesso delle spese correnti, attraverso parziale reintegrazione dei cessati e contenimento della spesa per il lavoro flessibile; razionalizzazione e snellimento delle strutture burocratico-amministrative, anche attraverso accorpamenti di uffici con l'obiettivo di ridurre l'incidenza percentuale delle posizioni dirigenziali in organici; contenimento delle dinamiche di crescita della contrattazione integrativa, tenuto anche conto delle corrispondenti disposizioni dettate per le amministrazioni statali".

|   | <b>Media<br/>2011/2013</b> | <b>Rendiconto<br/>2017</b> |
|---|----------------------------|----------------------------|
| Spese macroaggregato 101                                    | 61.349,27                  | 163.350,00                 |
| Spese macroaggregato 103                                    |                            | 10.540,00                  |
| Irap macroaggregato 102                                     |                            |                            |
| Altre spese: reiscrizioni imputate all'esercizio successivo |                            |                            |
| Altre spese: da specificare.....                            |                            |                            |
| Altre spese: da specificare.....                            |                            |                            |
| Altre spese: da specificare.....                            |                            |                            |
| <b>Totale spese di personale (A)</b>                        | <b>61.349,27</b>           | <b>173.890,00</b>          |
| (-) Componenti escluse (B)                                  |                            | - € 90.486,00              |
| <b>(=) Componenti assoggettate al limite di spesa A-B</b>   | <b>61.349,27</b>           | <b>83.404,00</b>           |
| (ex art. 1, comma 557, legge n. 296/ 2006)                  |                            |                            |

| <b>COMPONENTI SPESA PERSONALE CONSIDERATE</b>  | <b>ANNO 2017</b> |
|--|------------------|
| 1) Retribuzioni lorde, salario accessorio e lavoro straordinario del personale dipendente con contratto a tempo indeterminato e a tempo determinato  |                  |
| 2) Spese per il proprio personale utilizzato, senza estinzione del rapporto di pubblico impiego, in strutture e organismi variamente denominati partecipati o comunque facenti capo all'ente |                  |
| 3) Spese per collaborazione coordinata e continuativa, per contratti di somministrazione e per altre forme di rapporto di lavoro flessibile  |                  |
| 4) Eventuali emolumenti a carico dell'Amministrazione corrisposti ai lavoratori socialmente utili  |                  |
| 5) Spese sostenute dall'Ente per il personale in convenzione (ai sensi degli articoli 13 e 14 del CCNL 22 gennaio 2004) per la quota parte di costo effettivamente sostenuto                 |                  |
| 6) Spese sostenute per il personale previsto dall'art. 90 del TUEL   |                  |
| 7) Compensi per gli incarichi conferiti ai sensi dell'art. 110, c. 1 TUEL  |                  |
| 8) Compensi per gli incarichi conferiti ai sensi dell'art. 110, c. 2 TUEL  |                  |
| 9) Spese per personale con contratto di formazione lavoro  |                  |
| 10) Oneri riflessi a carico del datore di lavoro per contributi obbligatori  |                  |
| 11) Quota parte delle spese per il personale delle Unioni e gestioni associate   |                  |
| 12) Spese destinate alla previdenza e assistenza delle forze di polizia municipale finanziate con proventi da sanzioni del codice della strada   |                  |
| 13) IRAP   |                  |
| 14) Oneri per il nucleo familiare, buoni pasto e spese per equo indennizzo   |                  |
| 15) Somme rimborsate ad altre amministrazioni per il personale in posizione di comando   |                  |
| 16) Spese per la formazione e rimborsi per le missioni   |                  |
| 17) Altre spese (specificare):   |                  |
| spese di personale sostenute per conto terzi   |                  |
| trattamenti di quiescenza arretrati  |                  |
| incentivi progettazione  |                  |
| spese personale per consultazioni elettorali effettuate per conto di altri enti  |                  |
| spese personale per consultazioni elettorali effettuate del comune   |                  |
| <b>TOTALE</b>  |                  |
| <b>COMPONENTI SPESA PERSONALE ESCLUSE</b>  | <b>ANNO 2017</b> |
| 1) Spese di personale totalmente a carico di finanziamenti comunitari o privati  |                  |
| 2) Spese per il lavoro straordinario e altri oneri di personale direttamente connessi all'attività elettorale con rimborso dal Ministero dell'Interno  |                  |
| 3) Spese per la formazione e rimborsi per le missioni  |                  |
| 4) Spese per il personale trasferito dalla regione o dallo Stato per l'esercizio di funzioni delegate, nei limiti delle risorse corrispondentemente assegnate                                |                  |
| 5) Oneri derivanti dai rinnovi contrattuali pregressi  |                  |
| 6) Spese per il personale appartenente alle categorie protette   |                  |
| 7) Spese sostenute per il personale comandato presso altre amministrazioni per le quali è previsto il rimborso dalle amministrazioni utilizzatrici   |                  |
| 8) Spese per il personale stagionale a progetto nelle forme di contratto a tempo determinato di lavoro flessibile finanziato con quote di proventi per violazione al Codice della strada     |                  |
| 9) Incentivi per la progettazione  |                  |
| 10) Incentivi recupero ICI   |                  |
| 11) Diritto di rogito  |                  |
| 12) Spese per l'assunzione di personale ex dipendente dell'Amministrazione autonoma dei Monopoli di Stato (L. 30 luglio 2010 n. 122, art. 9, comma 25)                                       |                  |
| 13) Spese per il lavoro straordinario e altri oneri di personale direttamente connessi all'attività di Censimento finanziate dall'ISTAT (circolare Ministero Economia e Finanze n. 16/2012)  |                  |
| 14) Spese per assunzioni di personale con contratto dipendente e o collaborazione coordinata e continuativa ex art. 3-bis, c. 8 e 9 del d.l. n. 95/2012                                      |                  |
| 15) Altre spese escluse ai sensi della normativa vigente (specificare la tipologia di spesa ed il riferimento normativo, nazionale o regionale):   |                  |
| a) compensi avvocatura civica  |                  |
| b) trattamenti di quiescenza arretrati   |                  |
| c) oneri relativi alla previdenza integrativa PERSEO   |                  |
| <b>TOTALE</b>  |                  |
| <b>TOTALE SPESA PERSONALE AL NETTO DELLE COMPONENTI ESCLUSE</b>  |                  |

## ANALISI SPESE PER ACQUISTI



**ACQUISTO DI BENI E SERVIZI PER MISSIONI - ANNI 2016 - 2017**

| Nr. | MISSIONI  | CONSUNTIVO<br>2016 | CONSUNTIVO<br>2017 | SCOSTAMENTO       | SCOST.<br>%   |
|-----|---|--------------------|--------------------|-------------------|---------------|
| 1   | Servizi istituzionali e generali e di gestione        | 136.849,62         | 99.458,90          | -37.390,72        | -27,32        |
| 3   | Ordine pubblico e sicurezza                           | 3.500,00           | 19.009,95          | 15.509,95         | 443,14        |
| 4   | Istruzione e diritto allo studio                      | 0,00               | 0,00               | 0,00              | 0,00          |
| 5   | Tutela e valorizzazione dei beni e attività culturali | 29.314,30          | 8.000,00           | -21.314,30        | -72,71        |
| 0   | Assetto del territorio ed edilizia abitativa          | 0,00               | 0,00               | 0,00              | 0,00          |
| 11  | Soccorso civile                                       | 0,00               | 0,00               | 0,00              | 0,00          |
| 0   | Diritti sociali, politiche sociali e famiglia         | 0,00               | 27.679,97          | 0,00              | 0,00          |
| 14  | Sviluppo economico e competitività                    | 36,60              | 0,00               | -36,60            | -100,00       |
| 16  | Agricoltura, politiche agroalimentari e pesca         | 26.201,95          | 27.445,44          | 1.243,49          | 4,75          |
|     | <b>Totale</b>   | <b>195.902,47</b>  | <b>181.594,26</b>  | <b>-41.988,18</b> | <b>-21,43</b> |

## ANALISI LIMITI DI SPESA AI SENSI DEL DL 78/2010 e successive modificazioni

In relazione ai vincoli di finanza pubblica, dal piano triennale di contenimento delle spese di cui all'art. 2, commi da 594 a 599 della Legge 244/2007, delle riduzioni di spesa disposte dall'art. 6 del D.L. 78/2010, di quelle dell'art. 1, comma 146 della Legge 24/12/2012 n. 228 e delle riduzioni di spesa disposte dai commi da 8 a 13 dell'art.47 della legge 66/2014, la somma impegnata per acquisto beni, prestazione di servizi e utilizzo di beni di terzi nell'anno 2017 è stata ridotta di euro ..... rispetto alla somma impegnata nell'anno 2016.

In particolare le somma impegnate nell'anno 2017 rispettano i seguenti limiti:

| <b>Spese per acquisto beni, prestazione di servizi e utilizzo di beni di terzi</b> |                        |                           |               |                     |                   |
|--|------------------------|---------------------------|---------------|---------------------|-------------------|
| <b>Tipologia spesa</b>   | <b>Rendiconto 2009</b> | <b>Riduzione disposta</b> | <b>Limite</b> | <b>impegni 2017</b> | <b>sforamento</b> |
| Studi e consulenze (1)   |                        | 80,00%                    | 0,00          |                     | 0,00              |
| Relazioni pubbliche, convegni, mostre, pubblicità e rappresentanza                 |                        | 80,00%                    | 0,00          |                     | 0,00              |
| Sponsorizzazioni   |                        | 100,00%                   | 0,00          |                     | 0,00              |
| Missioni   |                        | 50,00%                    | 0,00          |                     | 0,00              |
| Formazione   |                        | 50,00%                    | 0,00          |                     | 0,00              |
|  |                        |                           |               |                     |                   |

(La Corte costituzionale con sentenza 139/2012 e la Sezione Autonomie della Corte dei Conti con delibera 26 del 20/12/2013, hanno stabilito che deve essere rispettato il limite complessivo ed è consentito che lo stanziamento in bilancio fra le diverse tipologie avvenga in base alle necessità derivanti dalle attività istituzionali dell'ente).

## ANALISI SPESE PER CONTRIBUTI E TRASFERIMENTI CORRENTI

**RIEPILOGO ENTRATE - ANNO 2017**

| Tit. | Descrizione   | Previsione iniziale<br>A | Previsione definitiva<br>B | % Scost.<br>C=B/A | Accertamenti<br>D    | %<br>Realizzo<br>E=D/B |
|------|---|--------------------------|----------------------------|-------------------|----------------------|------------------------|
|      | Avanzo  | 25.786,37                | 1.619.477,37               | 6.280,36          | 0,00                 |                        |
|      | Fondo Pluriennale Vincolato per spese correnti          | 239.165,91               | 635.937,66                 | 265,90            |                      |                        |
|      | Fondo Pluriennale Vincolato per spese in conto capitale | 1.784.700,00             | 3.129.154,55               | 175,33            |                      |                        |
| 1    | Titolo I - Entrate tributarie                           | 13.559.418,00            | 13.862.928,00              | 102,24            | 13.951.394,39        | 100,64                 |
| 2    | Titolo II - Trasferimenti correnti                      | 1.453.350,00             | 1.700.140,00               | 116,98            | 1.352.526,01         | 79,55                  |
| 3    | Titolo III - Entrate extratributarie                    | 4.197.792,00             | 4.141.172,00               | 98,65             | 2.078.215,88         | 50,18                  |
| 4    | Titolo IV - Entrate in conto capitale                   | 2.020.655,00             | 1.758.975,60               | 87,05             | 1.227.778,10         | 69,80                  |
| 5    | Titolo V - Riduzione Attività finanziaria               | 0,00                     | 0,00                       | 0,00              | 0,00                 | 0,00                   |
| 6    | Titolo VI - Accensione mutui                            | 100.000,00               | 0,00                       | 0,00              | 0,00                 | 0,00                   |
| 7    | Titolo VII - Anticipazioni di tesoreria                 | 0,00                     | 0,00                       | 0,00              | 0,00                 | 0,00                   |
| 9    | Titolo IX - Servizi contro terzi                        | 4.696.000,00             | 4.696.000,00               | 100,00            | 3.242.987,39         | 69,06                  |
|      | <b>Totale</b>   | <b>28.076.867,28</b>     | <b>31.543.785,18</b>       | <b>112,35</b>     | <b>21.852.901,77</b> | <b>369,24</b>          |

**TRASFERIMENTI CORRENTI PER MISSIONI - ANNI 2016 - 2017**

| Nr. | MISSIONI                                       | CONSUNTIVO<br>2016 | CONSUNTIVO<br>2017 | SCOSTAMENTO      | SCOST.<br>%   |
|-----|--|--------------------|--------------------|------------------|---------------|
| 1   | Servizi istituzionali e generali e di gestione | 9.000,00           | 4.491,23           | -4.508,77        | -50,10        |
|     | <b>Totale</b>                                  | <b>9.000,00</b>    | <b>4.491,23</b>    | <b>-4.508,77</b> | <b>-50,10</b> |

## ANALISI SPESE PER INTERESSI E ALTRI ONERI FINANZIARI

### INTERESSI PASSIVI PER MISSIONI - ANNI 2016 - 2017

| Nr. | MISSIONI      | CONSUNTIVO<br>2016 | CONSUNTIVO<br>2017 | SCOSTAMENTO | SCOST.<br>% |
|-----|---------------|--------------------|--------------------|-------------|-------------|
|     | <b>Totale</b> | <b>0,00</b>        | <b>0,00</b>        | <b>0,00</b> | <b>0,00</b> |

## ANALISI SPESE PER RIMBORSI E POSTE CORRETTIVE DELLE ENTRATE

## RIEPILOGO ENTRATE - ANNO 2017

| Tit. | Descrizione   | Previsione iniziale<br>A | Previsione definitiva<br>B | % Scost.<br>C=B/A | Accertamenti<br>D | %<br>Realizzo<br>E=D/B |
|------|---|--------------------------|----------------------------|-------------------|-------------------|------------------------|
|      | Avanzo  | 25.786,37                | 1.619.477,37               | 6.280,36          | 0,00              |                        |
|      | Fondo Pluriennale Vincolato per spese correnti          | 239.165,91               | 635.937,66                 | 265,90            |                   |                        |
|      | Fondo Pluriennale Vincolato per spese in conto capitale | 1.784.700,00             | 3.129.154,55               | 175,33            |                   |                        |
| 1    | Titolo I - Entrate tributarie                           | 13.559.418,00            | 13.862.928,00              | 102,24            | 13.951.394,39     | 100,64                 |
| 2    | Titolo II - Trasferimenti correnti                      | 1.453.350,00             | 1.700.140,00               | 116,98            | 1.352.526,01      | 79,55                  |
| 3    | Titolo III - Entrate extratributarie                    | 4.197.792,00             | 4.141.172,00               | 98,65             | 2.078.215,88      | 50,18                  |
| 4    | Titolo IV - Entrate in conto capitale                   | 2.020.655,00             | 1.758.975,60               | 87,05             | 1.227.778,10      | 69,80                  |
| 5    | Titolo V - Riduzione Attività finanziaria               | 0,00                     | 0,00                       | 0,00              | 0,00              | 0,00                   |
| 6    | Titolo VI - Accensione mutui                            | 100.000,00               | 0,00                       | 0,00              | 0,00              | 0,00                   |
| 7    | Titolo VII - Anticipazioni di tesoreria                 | 0,00                     | 0,00                       | 0,00              | 0,00              | 0,00                   |
| 9    | Titolo IX - Servizi contro terzi                        | 4.696.000,00             | 4.696.000,00               | 100,00            | 3.242.987,39      | 69,06                  |
|      | Totale  | 28.076.867,28            | 31.543.785,18              | 112,35            | 21.852.901,77     | 369,24                 |



**RIMBORSI E POSTE CORRETTIVE DELLE ENTRATE PER MISSIONI - ANNI 2016 - 2017**

| Nr. | MISSIONI                                       | CONSUNTIVO<br>2016 | CONSUNTIVO<br>2017 | SCOSTAMENTO   | SCOST.<br>%   |
|-----|--|--------------------|--------------------|---------------|---------------|
| 1   | Servizi istituzionali e generali e di gestione | 0,00               | 500,00             | 500,00        | 100,00        |
|     | <b>Totale</b>                                  | <b>0,00</b>        | <b>500,00</b>      | <b>500,00</b> | <b>100,00</b> |

## ANALISI ALTRE SPESE CORRENTI

**ALTRE SPESE CORRENTI PER MISSIONI - ANNI 2016 - 2017**

| Nr. | MISSIONI                                       | CONSUNTIVO<br>2016 | CONSUNTIVO<br>2017 | SCOSTAMENTO       | SCOST.<br>%   |
|-----|--|--------------------|--------------------|-------------------|---------------|
| 1   | Servizi istituzionali e generali e di gestione | 29.957,85          | 95,37              | -29.862,48        | -99,68        |
| 0   | Soccorso civile                                | 0,00               | 0,00               | 0,00              | 0,00          |
| 20  | Fondi e accantonamenti                         | 0,00               | 0,00               | 0,00              | 0,00          |
|     | <b>Totale</b>                                  | <b>29.957,85</b>   | <b>95,37</b>       | <b>-29.862,48</b> | <b>-99,68</b> |

## ANALISI ALTRE SPESE CORRENTI

## Analisi spese per rimborso di prestiti

## **ANALISI SPESE E ENTRATE IN CONTO CAPITALE**

Le entrate e le spese in conto capitale sono analizzate per titoli con un dettaglio particolare per le entrate da permessi a costruire e per gli investimenti.

## **ANALISI DELLE ENTRATE IN CONTO CAPITALE**

Le entrate relative agli interventi in conto capitale sono riportate nelle tabelle seguenti, che mostrano anche l'incidenza percentuale rispetto al totale degli investimenti, pari ad euro 0,00.

Il primo prospetto evidenzia l'entrata del titolo 4 che contiene le alienazioni i proventi per permessi da costruire e contributi di investimento da enti pubblici e/o privati.

**Analisi entrate in conto capitale - Titolo 4 - Anno 2017**

| Tit. | Tipologia | Cat. | Descrizione   | Previsioni iniziali (A) | Previsioni Definitive (B) | % Scost. (C=B/A) | Accertamenti (D) | % di Realizzo (E=B/D) | Riscossioni (F) | Residui da Riportare (G=D-F) |
|------|-----------|------|---|-------------------------|---------------------------|------------------|------------------|-----------------------|-----------------|------------------------------|
| 4    | 200       | 1    | Contributi agli investimenti da amministrazioni pubbliche | 0,00                    | 0,00                      | 0,00             | 0,00             | 0,00                  | 0,00            | 0,00                         |
|      |           |      | <b>TOTALE</b>   | <b>0,00</b>             | <b>0,00</b>               | <b>0,00</b>      | <b>0,00</b>      | <b>0,00</b>           | <b>0,00</b>     | <b>0,00</b>                  |



## Permessi di costruzione

Le entrate relative ai permessi da costruire qui sotto analizzati sono stati destinati agli interventi previsti dalla normativa corrente.

ANALISI PERMESSI A COSTRUIRE - ANNO 2017

| Voce                     | 2015 | %    | 2016 | %    | 2017 | %    |
|--------------------------|------|------|------|------|------|------|
| Quota per spese correnti | 0,00 | 0,00 | 0,00 | 0,00 | 0,00 | 0,00 |
| Quota per spese capitali | 0,00 | 0,00 | 0,00 | 0,00 | 0,00 | 0,00 |
| <b>TOTALE</b>            | 0,00 | 0,00 | 0,00 | 0,00 | 0,00 | 0,00 |

## Prospetto applicazione avanzo per investimenti

L'avanzo destinato agli investimenti risulta essere pari ad euro 0,00 come riportato nel seguente prospetto:

|                                  | 2015 | % | 2016 | % | 2017 | % |
|----------------------------------|------|---|------|---|------|---|
| Avanzo destinato ad investimenti |      |   |      |   |      |   |
| Eccedenza parte corrente         |      |   |      |   |      |   |
|                                  |      |   |      |   |      |   |

## Prospetto utilizzo fondo pluriennale vincolato

Il fondo pluriennale vincolato per investimenti copre un'entrata per investimenti pari ad euro 0,00 ai sensi del principio contabile 2, punto 5.4.

**Analisi entrate in conto capitale - Titolo 5 Riduzione Attività Finanziaria - Anno 2017**

| Tit. | Tipologia | Cat. | Descrizione   | Previsioni iniziali (A) | Previsioni Definitive (B) | % Scost. (C=B/A) | Accertamenti (D) | % di Realizzo (E=B/D) | Riscossioni (F) | Residui da Riportare (G=D-F) |
|------|-----------|------|---------------|-------------------------|---------------------------|------------------|------------------|-----------------------|-----------------|------------------------------|
|      |           |      | <b>TOTALE</b> | <b>0,00</b>             | <b>0,00</b>               | <b>0,00</b>      | <b>0,00</b>      | <b>0,00</b>           | <b>0,00</b>     | <b>0,00</b>                  |

**Analisi entrate in conto capitale - Titolo 6 Accensione Mutui - Anno 2017**

| Tit. | Tipologia | Cat. | Descrizione   | Previsioni iniziali (A) | Previsioni Definitive (B) | % Scost. (C=B/A) | Accertamenti (D) | % di Realizzo (E=B/D) | Riscossioni (F) | Residui da Riportare (G=D-F) |
|------|-----------|------|---------------|-------------------------|---------------------------|------------------|------------------|-----------------------|-----------------|------------------------------|
|      |           |      | <b>TOTALE</b> | <b>0,00</b>             | <b>0,00</b>               | <b>0,00</b>      | <b>0,00</b>      | <b>0,00</b>           | <b>0,00</b>     | <b>0,00</b>                  |

**CONTO DEL BILANCIO - GESTIONE DELLE ENTRATE 2017**

| TITOLO<br>TIPOLOGIA | DENOMINAZIONE   | RESIDUI ATTIVI AL 1/1/2017 (RS)          |              | RISCOSSIONI IN C/RESIDUI (RR)    |           | RIACCERTAMENTI RESIDUI (R)                |               | RESIDUI ATTIVI DA ESERCIZI PRECEDENTI (EP = RS -RR+R) |           |            |            |
|---------------------|---|--|--------------|----------------------------------|-----------|---|---------------|---|-----------|------------|------------|
|                     |   | PREVISIONI DEFINITIVE DI COMPETENZA (CP) |              | RISCOSSIONI IN C/COMPETENZA (RC) |           | ACCERTAMENTI (A)                          |               | MAGGIORI O MINORI ENTRATE DI COMPETENZA =A-CP         |           |            |            |
|                     |   | PREVISIONI DEFINITIVE DI CASSA (CS)      |              | TOTALE RISCOSSIONI (TR=RR+RC)    |           | MAGGIORI O MINORI ENTRATE DI CASSA =TR-CS |               | TOTALE RESIDUI ATTIVI DA RIPORTARE (TR=EP+EC)         |           |            |            |
|                     | FONDO PLURIENNALE VINCOLATO PER SPESE CORRENTI (1)  | CP                                       | 0,00         |                                  |           |   |               |   |           |            |            |
|                     | FONDO PLURIENNALE VINCOLATO PER SPESE IN CONTO CAPITALE (1)   | CP                                       | 0,00         |                                  |           |   |               |   |           |            |            |
|                     | UTILIZZO AVANZO DI AMMINISTRAZIONE (2)  | CP                                       | 45.000,00    |                                  |           |   |               |   |           |            |            |
| <b>TITOLO 4</b>     | <b>ENTRATE IN CONTO CAPITALE</b>  |  |              |                                  |           |   |               |   |           |            |            |
| <b>40200</b>        | <b>Tipologia 200: Contributi agli investimenti</b>  | <b>RS</b>                                | 1.035.973,33 | <b>RR</b>                        | 25.955,38 | <b>R</b>                                  | -160.928,13   |   | <b>EP</b> | 849.089,82 |            |
|                     |   | <b>CP</b>                                | 0,00         | <b>RC</b>                        | 0,00      | <b>A</b>                                  | 0,00          | <b>CP</b>   | 0,00      | <b>EC</b>  | 0,00       |
|                     |   | <b>CS</b>                                | 1.035.015,02 | <b>TR</b>                        | 25.955,38 | <b>CS</b>                                 | -1.009.059,64 |   |           | <b>TR</b>  | 849.089,82 |
|                     | Cap. 80000.0 Cod. 4.0201.00 Pdc E.4.02.01.01.001<br>CONTRIBUTO STATALE PER PROGETTO VIDEOSORVEGLIANZA - U.<br>CAP. 329000 | <b>RS</b>                                | 347.000,00   | <b>RR</b>                        | 11.260,00 | <b>R</b>                                  | 0,00          |   | <b>EP</b> | 335.740,00 |            |
|                     |   | <b>CP</b>                                | 0,00         | <b>RC</b>                        | 0,00      | <b>A</b>                                  | 0,00          | <b>CP</b>   | 0,00      | <b>EC</b>  | 0,00       |
|                     |   | <b>CS</b>                                | 347.000,00   | <b>TR</b>                        | 11.260,00 | <b>CS</b>                                 | -335.740,00   |   |           | <b>TR</b>  | 335.740,00 |
|                     | Cap. 83000.0 Cod. 4.0201.00 Pdc E.4.02.01.02.001<br>CONTRIBUTO REGIONALE RIQUALIFICAZIONE CENTRI STORICI                  | <b>RS</b>                                | 677.015,02   | <b>RR</b>                        | 8.695,38  | <b>R</b>                                  | -160.928,13   |   | <b>EP</b> | 507.391,51 |            |
|                     |   | <b>CP</b>                                | 0,00         | <b>RC</b>                        | 0,00      | <b>A</b>                                  | 0,00          | <b>CP</b>   | 0,00      | <b>EC</b>  | 0,00       |
|                     |   | <b>CS</b>                                | 677.015,02   | <b>TR</b>                        | 8.695,38  | <b>CS</b>                                 | -668.319,64   |   |           | <b>TR</b>  | 507.391,51 |
|                     | Cap. 85400.0 Cod. 4.0201.00 Pdc E.4.02.01.02.003<br>TRASFERIMENTI IN C/CAPITALE DA COMUNI                                 | <b>RS</b>                                | 11.958,31    | <b>RR</b>                        | 6.000,00  | <b>R</b>                                  | 0,00          |   | <b>EP</b> | 5.958,31   |            |
|                     |   | <b>CP</b>                                | 0,00         | <b>RC</b>                        | 0,00      | <b>A</b>                                  | 0,00          | <b>CP</b>   | 0,00      | <b>EC</b>  | 0,00       |
|                     |   | <b>CS</b>                                | 11.000,00    | <b>TR</b>                        | 6.000,00  | <b>CS</b>                                 | -5.000,00     |   |           | <b>TR</b>  | 5.958,31   |
| <b>40000</b>        | <b>Totale TITOLO 4 ENTRATE IN CONTO CAPITALE</b>  | <b>RS</b>                                | 1.035.973,33 | <b>RR</b>                        | 25.955,38 | <b>R</b>                                  | -160.928,13   |   | <b>EP</b> | 849.089,82 |            |
|                     |   | <b>CP</b>                                | 0,00         | <b>RC</b>                        | 0,00      | <b>A</b>                                  | 0,00          | <b>CP</b>   | 0,00      | <b>EC</b>  | 0,00       |
|                     |   | <b>CS</b>                                | 1.035.015,02 | <b>TR</b>                        | 25.955,38 | <b>CS</b>                                 | -1.009.059,64 |   |           | <b>TR</b>  | 849.089,82 |
|                     | <b>TOTALE TITOLI</b>  | <b>RS</b>                                | 1.035.973,33 | <b>RR</b>                        | 25.955,38 | <b>R</b>                                  | -160.928,13   |   | <b>EP</b> | 849.089,82 |            |
|                     |   | <b>CP</b>                                | 0,00         | <b>RC</b>                        | 0,00      | <b>A</b>                                  | 0,00          | <b>CP</b>   | 0,00      | <b>EC</b>  | 0,00       |
|                     |   | <b>CS</b>                                | 1.035.015,02 | <b>TR</b>                        | 25.955,38 | <b>CS</b>                                 | -1.009.059,64 |   |           | <b>TR</b>  | 849.089,82 |
|                     | <b>TOTALE GENERALE DELLE ENTRATE</b>  | <b>RS</b>                                | 1.035.973,33 | <b>RR</b>                        | 25.955,38 | <b>R</b>                                  | -160.928,13   |   | <b>EP</b> | 849.089,82 |            |
|                     |   | <b>CP</b>                                | 45.000,00    | <b>RC</b>                        | 0,00      | <b>A</b>                                  | 0,00          | <b>CP</b>   | 0,00      | <b>EC</b>  | 0,00       |
|                     |   | <b>CS</b>                                | 1.035.015,02 | <b>TR</b>                        | 25.955,38 | <b>CS</b>                                 | -1.009.059,64 |   |           | <b>TR</b>  | 849.089,82 |

## **ANALISI SPESE IN CONTO CAPITALE**

Le spese in conto capitale riportate nelle tabelle che seguono e distinte per tipologie di finanziamento rappresentano lo sforzo dell'Amministrazione nell'ambito degli investimenti che sono stati impegnati nell'anno nonché quelli riportati con il fondo pluriennale vincolato.





**CONTO DEL BILANCIO - RIEPILOGO GENERALE DELLE SPESE PER MISSIONI 2017**

| MISSIONE, PROGRAMMA, TITOLO | DENOMINAZIONE   | RESIDUI PASSIVI AL 1/1/2017 (RS)         |              | PAGAMENTI IN C/RESIDUI (PR)    |           | RIACCERTAMENTO RESIDUI (R)        |             |                                       |       | RESIDUI PASSIVI DA ESERCIZI PRECEDENTI (EP=RS-PR+R)     |            |
|-----------------------------|---|--|--------------|--------------------------------|-----------|-----------------------------------|-------------|---------------------------------------|-------|---|------------|
|                             |   | PREVISIONI DEFINITIVE DI COMPETENZA (CP) |              | PAGAMENTI IN C/COMPETENZA (PC) |           | IMPEGNI (I)                       |             | ECONOMIE DI COMPETENZA (ECP=CP-I-FPV) |       | RESIDUI PASSIVI DA ESERCIZIO DI COMPETENZA (EC= I - PC) |            |
|                             |   | PREVISIONI DEFINITIVE DI CASSA (CS)      |              | TOTALE PAGAMENTI (TP=PR+PC)    |           | FONDO PLURIENNALE VINCOLATO (FPV) |             |                                       |       | TOTALE RESIDUI PASSIVI DA RIPORTARE (TR=EP+EC)          |            |
| <b>MISSIONE 1</b>           | <b>Servizi istituzionali e generali e di gestione</b>               | RS                                       | 2.000,00     | PR                             | 1.000,00  | R                                 | -1.000,00   |                                       |       | EP  | 0,00       |
|                             |   | CP                                       | 3.500,00     | PC                             | 3.466,42  | I                                 | 3.466,42    | ECP                                   | 33,58 | EC  | 0,00       |
|                             |   | CS                                       | 4.500,00     | TP                             | 4.466,42  | FPV                               | 0,00        |                                       |       | TR  | 0,00       |
| <b>MISSIONE 8</b>           | <b>Assetto del territorio ed edilizia abitativa</b>                 | RS                                       | 1.034.365,75 | PR                             | 64.151,54 | R                                 | -171.533,45 |                                       |       | EP  | 798.680,76 |
|                             |   | CP                                       | 0,00         | PC                             | 0,00      | I                                 | 0,00        | ECP                                   | 0,00  | EC  | 0,00       |
|                             |   | CS                                       | 1.034.025,14 | TP                             | 64.151,54 | FPV                               | 0,00        |                                       |       | TR  | 798.680,76 |
| <b>MISSIONE 9</b>           | <b>Sviluppo sostenibile e tutela del territorio e dell'ambiente</b> | RS                                       | 0,00         | PR                             | 0,00      | R                                 | 0,00        |                                       |       | EP  | 0,00       |
|                             |   | CP                                       | 0,00         | PC                             | 0,00      | I                                 | 0,00        | ECP                                   | 0,00  | EC  | 0,00       |
|                             |   | CS                                       | 0,00         | TP                             | 0,00      | FPV                               | 0,00        |                                       |       | TR  | 0,00       |
| <b>MISSIONE 14</b>          | <b>Sviluppo economico e competitività</b>                           | RS                                       | 0,00         | PR                             | 0,00      | R                                 | 0,00        |                                       |       | EP  | 0,00       |
|                             |   | CP                                       | 0,00         | PC                             | 0,00      | I                                 | 0,00        | ECP                                   | 0,00  | EC  | 0,00       |
|                             |   | CS                                       | 0,00         | TP                             | 0,00      | FPV                               | 0,00        |                                       |       | TR  | 0,00       |
|                             | <b>TOTALE MISSIONI</b>  | RS                                       | 1.036.365,75 | PR                             | 65.151,54 | R                                 | -172.533,45 |                                       |       | EP  | 798.680,76 |
|                             |   | CP                                       | 3.500,00     | PC                             | 3.466,42  | I                                 | 3.466,42    | ECP                                   | 33,58 | EC  | 0,00       |
|                             |   | CS                                       | 1.038.525,14 | TP                             | 68.617,96 | FPV                               | 0,00        |                                       |       | TR  | 798.680,76 |

**CONTO DEL BILANCIO - GESTIONE DELLE SPESE 2017 - SPESE**

| MISSIONE, PROGRAMMA, TITOLO   | DENOMINAZIONE | RESIDUI PASSIVI AL 1/1/2017 (RS)         |    | PAGAMENTI IN C/RESIDUI (PR)    |     | RIACCERTAMENTO RESIDUI (R)        |     |                                       |    | RESIDUI PASSIVI DA ESERCIZI PRECEDENTI (EP=RS-PR+R)     |  |
|---|---------------|--|----|--------------------------------|-----|-----------------------------------|-----|---------------------------------------|----|---|--|
|   |               | PREVISIONI DEFINITIVE DI COMPETENZA (CP) |    | PAGAMENTI IN C/COMPETENZA (PC) |     | IMPEGNI (I)                       |     | ECONOMIE DI COMPETENZA (ECP=CP-I-FPV) |    | RESIDUI PASSIVI DA ESERCIZIO DI COMPETENZA (EC= I - PC) |  |
|   |               | PREVISIONI DEFINITIVE DI CASSA (CS)      |    | TOTALE PAGAMENTI (TP=PR+PC)    |     | FONDO PLURIENNALE VINCOLATO (FPV) |     |                                       |    | TOTALE RESIDUI PASSIVI DA RIPORTARE (TR=EP+EC)          |  |
| Cap. 193600.0 Cod. 01.02.2 Pdc U.2.02.01.06.001<br>ACQUISTO DI MACCHINE ED ATTREZZATURE | RS            | 2.000,00                                 | PR | 1.000,00                       | R   | -1.000,00                         |     |                                       | EP | 0,00  |  |
|   | CP            | 3.500,00                                 | PC | 3.466,42                       | I   | 3.466,42                          | ECP | 33,58                                 | EC | 0,00  |  |
|   | CS            | 4.500,00                                 | TP | 4.466,42                       | FPV | 0,00                              |     |                                       | TR | 0,00  |  |
| <b>TOTALE GENERALE DELLE SPESE</b>  | RS            | 0,00                                     | PR | 0,00                           | R   | 0,00                              |     |                                       | EP | 0,00  |  |
|   | CP            | 0,00                                     | PC | 0,00                           | I   | 0,00                              | ECP | 0,00                                  | EC | 0,00  |  |
|   | CS            | 0,00                                     | TP | 0,00                           | FPV | 0,00                              |     |                                       | TR | 0,00  |  |

RIEPILOGO SPESE PER TITOLI CON TREND STORICO - ANNO 2017

| Descrizione  | 2015                | %             | 2016              | %             | 2017              | %             |
|--|---------------------|---------------|-------------------|---------------|-------------------|---------------|
| Titolo I - Spese correnti                          | 214.628,61          | 11,58         | 368.664,44        | 57,01         | 360.570,86        | 67,91         |
| Titolo II - Spese in c/capitale                    | 1.501.170,11        | 80,97         | 175.460,16        | 27,13         | 3.466,42          | 0,65          |
| Titolo III - Spese incremento attività finanziarie | 0,00                | 0,00          | 0,00              | 0,00          | 0,00              | 0,00          |
| Titolo IV - Spese per rimborso prestiti            | 0,00                | 0,00          | 0,00              | 0,00          | 0,00              | 0,00          |
| Titolo V - Chiusura di anticipazioni tesoriere     | 0,00                | 0,00          | 0,00              | 0,00          | 37.693,99         | 7,10          |
| Titolo VII - Spese per servizi per c/terzi         | 138.266,28          | 7,46          | 102.552,82        | 15,86         | 129.252,49        | 24,34         |
| <b>TOTALE</b>                                      | <b>1.854.065,00</b> |               | <b>646.677,42</b> |               | <b>530.983,76</b> | <b>100,00</b> |
| Disavanzo di amministrazione                       | 0,00                | 0,00          | 0,00              | 0,00          | 0,00              | 0,00          |
| <b>Totale spese</b>                                | <b>1.854.065,00</b> | <b>100,00</b> | <b>646.677,42</b> | <b>100,00</b> | <b>530.983,76</b> | <b>100,00</b> |

Spese per Titolo Anni 2015 - 2017

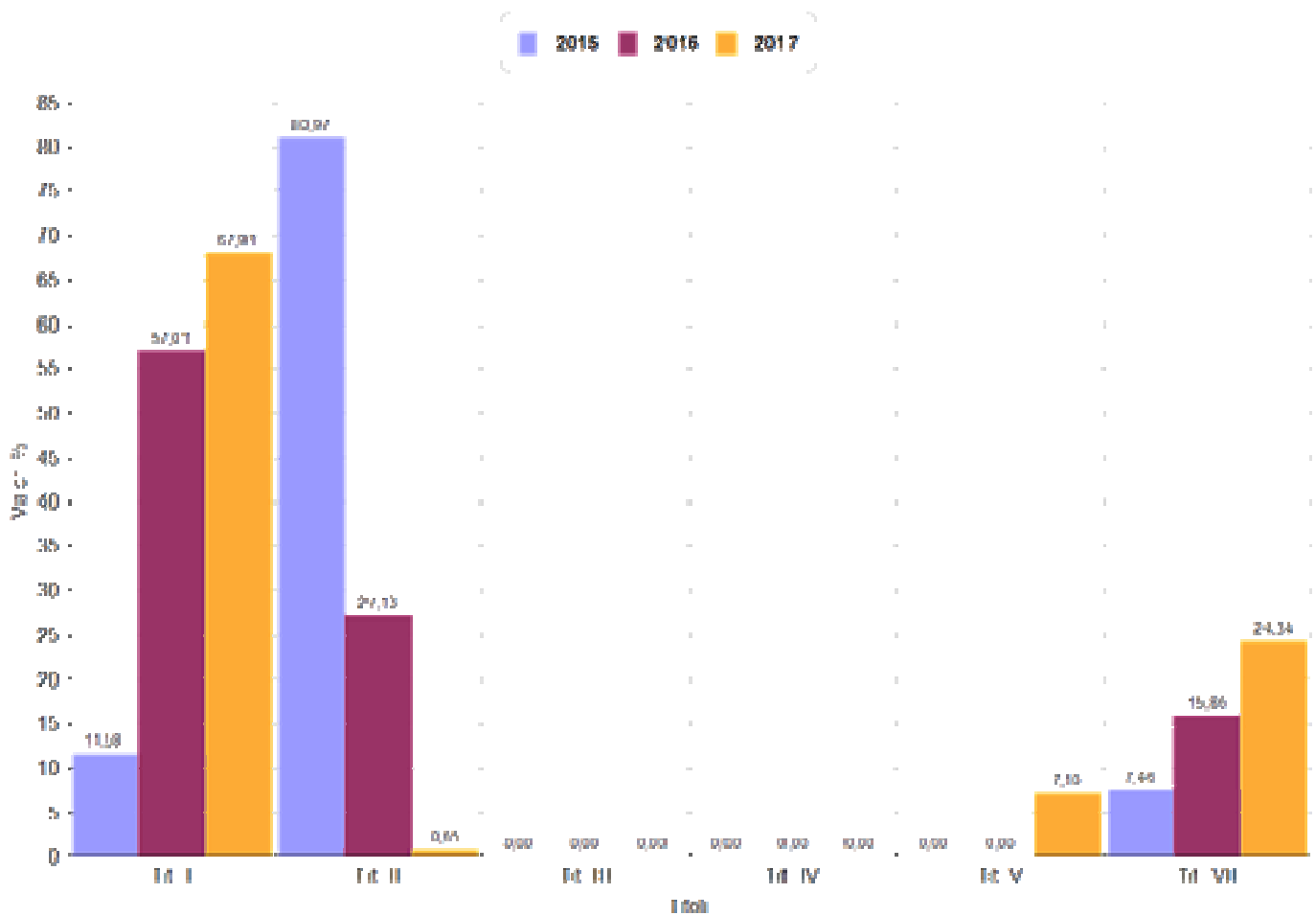

RIEPILOGO ENTRATE PER TITOLI CON TREND STORICO - ANNO 2017

| Descrizione                               | 2015                | %            | 2016              | %            | 2017              | %            |
|---|---------------------|--------------|-------------------|--------------|-------------------|--------------|
| Titolo I - Entrate tributarie             | 0,00                | 0,00         | 0,00              | 0,00         | 0,00              | 0,00         |
| Titolo II - Trasferimenti correnti        | 144.232,80          | 7,10         | 295.812,80        | 41,23        | 371.911,99        | 61,77        |
| Titolo III - Entrate extratributarie      | 36.023,61           | 1,77         | 133.795,26        | 18,65        | 18.187,27         | 3,02         |
| <b>ENTRATE CORRENTI</b>                   | <b>180.256,41</b>   | <b>29,94</b> | <b>429.608,06</b> | <b>71,36</b> | <b>390.099,26</b> | <b>64,80</b> |
| Titolo IV - Entrate in conto capitale     | 1.501.170,11        | 73,85        | 159.110,16        | 22,18        | 0,00              | 0,00         |
| Titolo V - Riduzione Attività finanziaria | 0,00                | 0,00         | 0,00              | 0,00         | 0,00              | 0,00         |
| Titolo VI - Accensione mutui              | 0,00                | 0,00         | 0,00              | 0,00         | 0,00              | 0,00         |
| <b>ENTRATE IN CONTO CAPITALE</b>          | <b>1.501.170,11</b> | <b>73,85</b> | <b>159.110,16</b> | <b>22,18</b> | <b>0,00</b>       | <b>0,00</b>  |
| Titolo VII - Anticipazioni di tesoreria   | 0,00                | 0,00         | 0,00              | 0,00         | 37.693,99         | 6,26         |
| Titolo IX - Servizi contro terzi          | 138.266,28          | 6,80         | 102.552,82        | 14,29        | 129.252,49        | 21,47        |
| <b>TOTALE ACCERTAMENTI</b>                | <b>1.819.692,80</b> | <b>89,52</b> | <b>691.271,04</b> | <b>96,35</b> | <b>557.045,74</b> | <b>92,53</b> |
| <b>Avanzo di amministrazione</b>          | <b>53.988,05</b>    | <b>2,66</b>  | <b>26.173,97</b>  | <b>3,65</b>  | <b>45.000,00</b>  | <b>7,47</b>  |
| <b>FPV di entrata</b>                     | <b>159.110,16</b>   | <b>7,83</b>  | <b>0,00</b>       | <b>0,00</b>  | <b>0,00</b>       | <b>0,00</b>  |
| <b>Totale entrate</b>                     | <b>2.032.791,01</b> |              | <b>717.445,01</b> |              | <b>602.045,74</b> |              |

Entrate per Titolo Anni 2015 - 2017

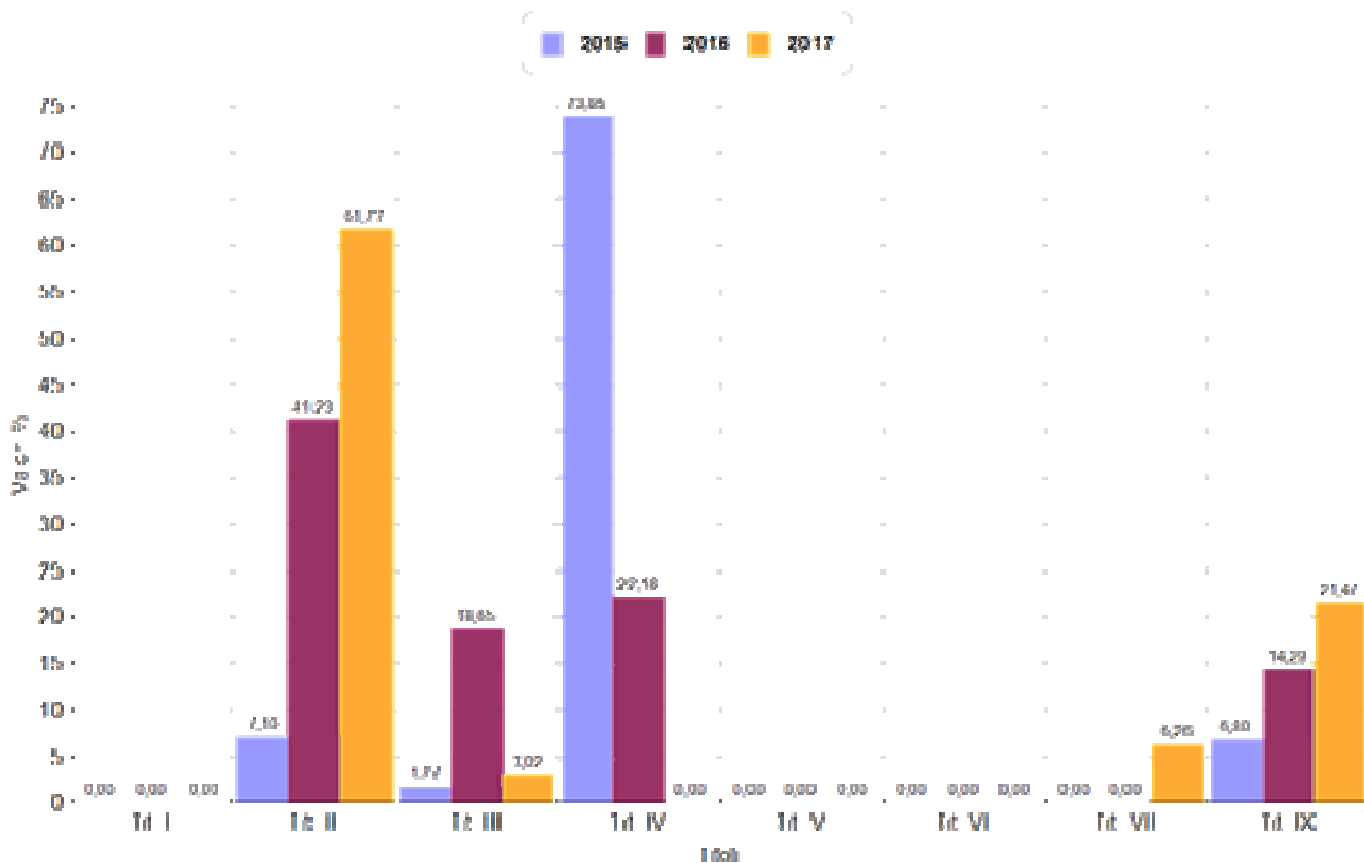

## **ANALISI FONDO PLURIENNALE VINCOLATO**

Il Fondo pluriennale vincolato nasce dall'applicazione del principio della competenza finanziaria di cui all'[allegato 4/2](#) al [D.Lgs.118/2011](#) per rendere evidente al Consiglio Comunale la distanza temporale intercorrente tra l'acquisizione dei finanziamenti e l'effettivo impiego di tali risorse.

**COMPOSIZIONE PER MISSIONI E PROGRAMMI DEL FONDO PLURIENNALE VINCOLATO DELL'ESERCIZIO 2017 DI RIFERIMENTO DEL BILANCIO\***

| MISSIONI E PROGRAMMI |   | Fondo pluriennale vincolato al 31 dicembre dell'esercizio 2016 | Spese impegnate negli esercizi precedenti e imputate all'esercizio 2017 e coperte dal fondo pluriennale vincolato | Riaccertamento degli impegni di cui alla lettera b) effettuata nel corso dell'esercizio 2017 (cd. economie di impegno) | Riaccertamento degli impegni di cui alla lettera b) effettuata nel corso dell'esercizio 2017 (cd. economie di impegno) su impegni pluriennali finanziati dal FPV e imputati agli esercizi successivi a 2017 | Quota del fondo pluriennale vincolato al 31 dicembre dell'esercizio 2016 rinviata all'esercizio 2018 e successivi | Spese impegnate nell'esercizio 2017 con imputazione all'esercizio 2018 e coperte dal fondo pluriennale vincolato | Spese impegnate nell'esercizio 2017 con imputazione all'esercizio 2019 e coperte dal fondo pluriennale vincolato | Spese impegnate nell'esercizio 2017 con imputazione a esercizi successivi a quelli considerati nel bilancio pluriennale e coperte dal fondo pluriennale vincolato | Fondo pluriennale vincolato al 31 dicembre dell'esercizio 2017 |
|----------------------|---|--|---|--|---|---|--|--|---|--|
|                      |   | (a)  | (b)   | (x)  | (y)   | (c)=(a)-(b)-(x)-(y)   | (d)  | (e)  | (f)   | (g)=(c)+(d)+(e)+(f)  |
| 01                   | <b>MISSIONE 1 Servizi istituzionali e generali e di gestione</b>        |  |   |  |   |   |  |  |   |  |
| 11                   | Altri servizi generali  | 0,00   | 0,00  | 0,00   | 0,00  | 0,00  | 9.000,00   | 0,00   | 0,00  | 9.000,00   |
|                      | <b>TOTALE MISSIONE 1 Servizi istituzionali e generali e di gestione</b> | 0,00   | 0,00  | 0,00   | 0,00  | 0,00  | 9.000,00   | 0,00   | 0,00  | 9.000,00   |
| 11                   | <b>MISSIONE 11 Soccorso civile</b>                                      |  |   |  |   |   |  |  |   |  |
| 01                   | Sistema di protezione civile  | 0,00   | 0,00  | 0,00   | 0,00  | 0,00  | 25.000,00  | 0,00   | 0,00  | 25.000,00  |
|                      | <b>TOTALE MISSIONE 11 Soccorso civile</b>                               | 0,00   | 0,00  | 0,00   | 0,00  | 0,00  | 25.000,00  | 0,00   | 0,00  | 25.000,00  |

Dettaglio economie su FPV - Anno 2017

| T | CODICE | SUB       | ANNO<br>IMP. | N.<br>ATTO | DATA             | DESCRIZIONE | CAP. | ART     | ANNO<br>CAP. |
|---|--------|-----------|--------------|------------|------------------|-------------|------|---------|--------------|
|   |        | TIPO ATTO | ATTO         | DATA ATTO  | DESCRIZIONE ATTO |             |      | IMPORTO |              |

|                           |      |
|---------------------------|------|
| Totale anni precedenti    | 0,00 |
| Totale esercizio corrente | 0,00 |
| Totale                    | 0,00 |

Dettaglio Entrate e Spese reimputate REI - Anno 2017

Entrate

| T | CODICE    | SUB  | ANNO<br>IMP. | N. ATTO          | DATA | DESCRIZIONE | CAP. | ART            | ANNO<br>CAP. |
|---|-----------|------|--------------|------------------|------|-------------|------|----------------|--------------|
|   | TIPO ATTO | ATTO | DATA ATTO    | DESCRIZIONE ATTO |      |             |      | IMPORTO        |              |
|   |           |      |              |                  |      |             |      | Totale Entrate | 0,00         |

Spese

| T | CODICE    | SUB  | ANNO<br>IMP. | N. ATTO          | DATA | DESCRIZIONE | CAP. | ART                     | ANNO<br>CAP. |
|---|-----------|------|--------------|------------------|------|-------------|------|-------------------------|--------------|
|   | TIPO ATTO | ATTO | DATA ATTO    | DESCRIZIONE ATTO |      |             |      | IMPORTO                 |              |
|   |           |      |              |                  |      |             |      | Totale Spese            | 0,00         |
|   |           |      |              |                  |      |             |      | Tot. Entrate -<br>Spese | 0,00         |



## **ANALISI DELL'INDEBITAMENTO DELL'ENTE**

L'Ente ha rispettato il limite di indebitamento disposto dall'art. 204 del TUEL.

## TABELLA DI DETTAGLIO DELL'INDEBITAMENTO

| Limite di indebitamento disposto dall'art. 204 del T.U.E.L. |      |       |       |
|---|------|-------|-------|
| Controllo limite art. 204/TUEL                              | 2015 | 2016  | 2017  |
|   |      | 0,00% | 0,00% |

| L'indebitamento dell'ente ha avuto la seguente evoluzione |             |             |             |
|---|-------------|-------------|-------------|
| Anno  | 2015        | 2016        | 2017        |
| Residuo debito (+)  |             |             |             |
| Nuovi prestiti (+)  |             |             |             |
| Prestiti rimborsati (-)                                   |             |             |             |
| Estinzioni anticipate (-)                                 |             |             |             |
| Altre variazioni +/- (da specificare)                     |             |             |             |
| <b>Totale fine anno</b>                                   | <b>0,00</b> | <b>0,00</b> | <b>0,00</b> |
| Nr. Abitanti al 31/12                                     |             |             |             |
| Debito medio per abitante                                 | 0,00!       | 0,00        | 0,00        |

| Oneri finanziari per ammortamento prestiti ed il rimborso degli stessi in conto capitale |             |             |             |
|--|-------------|-------------|-------------|
| Anno   | 2015        | 2016        | 2017        |
| Oneri finanziari   |             |             |             |
| Quota capitale   |             |             |             |
| <b>Totale fine anno</b>  | <b>0,00</b> | <b>0,00</b> | <b>0,00</b> |

## ANALISI DEBITI FUORI BILANCIO

L'ente ha provveduto nel corso del 2017 al riconoscimento e finanziamento di debiti fuori bilancio per euro ..... di cui euro ..... di parte corrente ed euro ..... in conto capitale.

Tali debiti sono così classificabili:

|   | 2015        | 2016]       | 2017        |
|---|-------------|-------------|-------------|
| Articolo 194 T.U.E.L:   |             |             |             |
| - lettera a) - sentenze esecutive                                 |             |             |             |
| - lettera b) - copertura disavanzi                                |             |             |             |
| - lettera c) - ricapitalizzazioni                                 |             |             |             |
| - lettera d) - procedure espropriative/occupazione d'urgenza      |             |             |             |
| - lettera e) - acquisizione beni e servizi senza impegno di spesa |             |             |             |
| <b>Totale</b>   | <b>0,00</b> | <b>0,00</b> | <b>0,00</b> |

## ANALISI ASSETTO PARTECIPAZIONI DELL'ENTE

Il TU sulle partecipate il d.lgs. 175/2016 all'art. 22 prevede che le società a controllo pubblico assicurano il massimo della trasparenza sull'uso delle proprie risorse e sui risultati conseguiti.

Per effetto della legge n. 189 del 4.12.2008, con la quale il termine di approvazione del rendiconto, in precedenza fissato al 30 giugno, è stato anticipato al 30 aprile, risulta di fatto impossibile il rispetto della prescrizione se non rinviando al consolidato che sarà approvato entro il 30 settembre e riportando qui in questa sede la partecipazione del Comune di UNIONE DEI COMUNI MONTEDORO nelle società al 31 dicembre 2017 come del resto richiesto dall' art 11 del D.LGS. 111/2011 con l'indicazione degli indirizzi internet ai sensi dell'art. 227 del D.LGS. 267/2000.

| Ragione Sociale | Tipo di partecipazione  | Area di Consolidamento | Percentuale di partecipazione |
|-----------------|-------------------------|------------------------|-------------------------------|
|                 | Controllata/Partecipata | Si/no                  | 0,00                          |
|                 |                         |                        |                               |
|                 |                         |                        |                               |
|                 |                         |                        |                               |
|                 |                         |                        |                               |
|                 |                         |                        |                               |
|                 |                         |                        |                               |
|                 |                         |                        |                               |
|                 |                         |                        |                               |
|                 |                         |                        |                               |

## PATRIMONIO IMMOBILIARE DELL'ENTE

## ANALISI SERVIZI A DOMANDA

Si attesta che l'ente non essendo in dissesto finanziario, né strutturalmente deficitario in quanto non supera oltre la metà dei parametri obiettivi definiti dal decreto del Ministero dell'Interno del 18/2/2013, ed avendo presentato il certificato del rendiconto 2016 entro i termini di legge, non ha avuto l'obbligo di assicurare per l'anno 2017, la copertura minima dei costi dei servizi a domanda individuale, acquedotto e smaltimento rifiuti.

(Nel caso in cui non sussistano tali condizioni occorre riportare per i servizi suddetti la percentuale di copertura dei costi realizzata tenendo conto dei minimi previsti: servizi a domanda individuale 36%, acquedotto 80% e smaltimento rifiuti dal 70 al 100%).

Si riportano di seguito un dettaglio dei proventi e dei costi dei servizi a domanda individuale (da compilare solo se sono stati predisposti conti economici di dettaglio dei servizi).

## TABELLA DI DETTAGLIO DEI SERVIZI A DOMANDA INDIVIDUALE

| <b>RENDICONTO 2017</b>      | <b>Proventi</b> | <b>Costi</b> | <b>Saldo</b> | <b>% di copertura realizzata</b> | <b>% di copertura prevista</b> |
|-----------------------------|-----------------|--------------|--------------|----------------------------------|--------------------------------|
| Asilo nido                  |                 |              | 0,00         | 0,00                             |                                |
| Casa riposo anziani         |                 |              | 0,00         | 0,00                             |                                |
| Fiere e mercati             |                 |              | 0,00         | 0,00                             |                                |
| Mense scolastiche           |                 |              | 0,00         | 0,00                             |                                |
| Musei e pinacoteche         |                 |              | 0,00         | 0,00                             |                                |
| Teatri, spettacoli e mostre |                 |              | 0,00         | 0,00                             |                                |
| Centro creativo             |                 |              | 0,00         | 0,00                             |                                |
| Bagni pubblici              |                 |              | 0,00         | 0,00                             |                                |
| <b>Totali</b>               | <b>0,00</b>     | <b>0,00</b>  | <b>0,00</b>  | <b>0,00</b>                      |                                |

§[INDICATORI-DI-BILANCIO-SINTETICI-RENDICONTO]§[INDICATORI-DI-BILANCIO-ANALITICI-DELLE-ENTRATE]§[INDICATORI-DI-BILANCIO-ANALITICI-DELLA-SPESA]

## Analisi della Tempestività dei Pagamenti

### ATTESTAZIONE TEMPI DI PAGAMENTO

ai sensi dell'art. 41 della legge 89/2014

Importo dei pagamenti relativi a transazioni commerciali effettuati dopo la scadenza dei termini previsti dal  
D.Lgs. 231/2002

€ 0,00

.....

Indicatore della tempestività dei pagamenti  
(art. 33 del D.Lgs. n. 33/2013)

| Periodo di riferimento | TERMINI DI PAGAMENTO<br>(previsti dall'art. 4 del<br>D.Lgs. 231/2002) | MEDIA PONDERATA DELLA<br>TEMPISTICA DEI PAGAMENTI<br>(art.9 DPCM 22/09/2014) |
|------------------------|---|--|
| ANNO 2017              | 30  | 37 gg  |